Hitler Escapou de Uma Explosão

-- BERLIM INFORMA

Diario Carioca

HORACIO DE CARVALHO JUNIOR
Director-Presidente

Fundador: J. E. DE MACEDO SOARES

J. B. MARTINS GUIMARÃES
Director-Thesoureiro

Anno XII — Numero 3.503 || || Rio de Janeiro, Quinta-feira, 9 de Novembro de 1939 || || Praça Tiradentes n.° 77

A LUTA NOS MARES SERA' LONGA E ARDUA

Winston Churchill

Affirma o sr. Churchill na Camara dos Communs

A verdade — accentua o primeiro lord do Almirantado — é que a guerra maritima até agora é a unica que tem sido feita em larga escala

Novas medidas de combate aos submarinos --- Elogios á esquadra franceza

LONDRES, 8 (Havas, agencia franceza) — Na exposição que fez hoje na Camara dos Communs, o sr. Winston Churchill, primeiro lord do Almirantado britannico, declarou:

"Durante esta primeira phase da guerra, a marinha real britannica soffreu perdas de vidas humanas, mais elevadas que todas as outras forças britannicas e francezas, de terra e do ar.

Todas as perdas que nos foram infligidas pelo inimigo foram immediatamente annunciadas, sendo portanto conhecidas. Deve-se apenas accrescentar que logo no inicio da guerra um dos nossos submarinos, o "Oxley", foi destruido por uma explosão accidental e em circumstancias que não foram immediatamente noticiadas por serem, então, inopportunas. O que é verdade é que

(Conclue na 2ª pagina)

Seis Mortos e Sessenta Feridos

BERLIM, 8 (Havas, agencia franceza) — A agencia official allemã D. N. B. informa: "Logo depois da retirada do chanceller Hitler do local em que discursou hoje em Munich, produziu-se uma explosão. Houve seis mortos e numerosos feridos."

BERLIM, 8 (Havas, agencia franceza) — A agencia official allemã D. N. B. informa: "O attentado, segundo os primeiros resultados do inquerito aberto, é obra de agentes estrangeiros. Esse attentado provocou inaudita indignação em Munich. Foi promettida a somma de 500 mil marcos a quem descobrir os seus autores."

Novas informações da D. N. B.

MUNICH, 8 (Havas, agencia franceza) — A agencia official allemã D. N. B. informa: "O Fuehrer chegou hontem á noite para curta estada em Munich por occasião da cerimonia commemorativa dos veteranos do Partido. Em vez do sr. Rudolf Hesse, foi o proprio Hitler que falou em Buergerbraukeller. As questões de Estado forçaram o chanceller a regressar a Berlim durante a noite.

O Fuehrer deixou a reunião mais cedo do que era previsto e dirigiu-se para a estação afim de tomar o trem. Pouco depois da partida de Hitler produziu-se uma explosão em Buergerbraukeller. Houve seis mortos e mais de sessenta feridos."

MUNICH, 8 (Havas, agencia franceza) —A agencia official allemã D. N. B. informa: "Depois de tomar parte na commemoração das datas de 8 e 9 de novembro na sala da "Buergerbrau Keller" o chanceller Hitler deixou Munich por trem especial."

O que informa o Ministerio da Propaganda allemã

BERLIM, 9 (United Press, agencia norte-americana) — E' o seguinte o texto da declaração official feita nas primeiras horas da madrugada pelo Ministerio da Propaganda:

"O Fuehrer chegou a Munich hontem, afim de celebrar, juntamente com a velha guarda, mais um anniversario do putsch de 1923.

Em vez do sr. Rudolf Hess o sr. Hitler, elle proprio, pronunciou um discurso em Buergesbrau.

Como os problemas do Estado obrigavam o Fuehrer a regressar, durante a noite, elle se retirou de Buergersbrau mais depressa do que se esperava e subiu no trem que estava prompto para partir.

Pouco depois poduziu-se uma explosão no sotão de Buerguesbrau, ficando mortos 6 guardas e feridos mais de 60. A tentativa de assassinio parece proceder do estrangeiro e provocou uma fanatica indignação em Munich. Afim de identificar os conspiradores offerece-se uma recompensa de 500.000 reichsmarks."

A D. N. B. publicou uma declaração analoga á do Ministerio de Propaganda, ainda que um pouco mais curta.

Meio milhão de marcos de recompensa

BERLIM, 8 (United Press, agencia norte-americana) — A Allemanha offerece meio milhão de marcos de recompensa a quem indicar a identidade dos autores da "tentativa de assassinio" verificada na adega da cervejaria Buergerbrau em Munich. Accrescenta-se que "ha indicios da existencia de instigadores estrangeiros".

Bruxellas Affirma Que a Situação é Grave

Constatada a presença de tropas allemãs nas fronteiras da Hollanda e da Belgica

BRUXELLAS, 8 (Havas, agencia franceza) — As informações recebidas sobre os resultados da viagem real a Haya assim como sobre as primeiras reacções nas capitaes estrangeiras não apaziguaram de manei-

(Conclue na 2ª pagina)

A Inglaterra Tambem Possue Uma Arma Secreta!

FALA A JORNALISTAS INGLEZES O DIRECTOR DO INSTITUTO DE INVESTIGAÇÕES SCIENTIFICAS

Os sabios da Grã-Bretanha foram organizados afim de se poder fazer frente a qualquer contingencia, diz aquelle funccionario

LONDRES, 8 (U. P., agencia norte-americana) — O director do Instituto de Investigações Scientificas, annunciou hoje em uma roda de jornalistas que a Grã-Bretanha tambem possue "uma arma secreta" e accrescentou: "Não imagino que esta guerra carecerá de surpresas por parte do inimigo, porém devo dizer-lhes que já temos reservado algo bom. Os sabios da Grã-Bretanha foram organizados afim de se poder fazer frente a qualquer contingencia. Se fossemos surpreendidos poderiamos mobilizar os melhores scientistas da Grã-Bretanha para procederem a uma investigação completa e obterem uma rapida resposta."

O referido director do Instituto

(Conclue na 2ª pagina)

HITLER FALOU

O chefe do governo allemão repete suas accusações á Inglaterra

"Têm de fracassar todas as tentativas para criar uma ditadura policial" — Affirma o Fuehrer

HITLER

MUNICH, 8 (U. P., agencia norte-americana) — Em vibrante discurso, que teve a duração de cincoenta e sete minutos, o chanceller Hitler atacou a Grã Bretanha, em geral, e o sr. Winston Churchill, em particular, e declarou que a Allemanha estará preparada para sustentar a guerra pelo menos durante cinco annos e que finalmente obterá a victoria.

Além da revelação do que havia ordenado ao marechal Goering de fazer preparativos para uma guerra de cinco annos e de que a "Allemanha está lutando para pôr fim á guerra", o Fuehrer nada accrescentou de novo ao que havia dito em seu discurso no Reichstag, poucos dias depois de ser iniciada a guerra.

Esta allocução foi dirigida á velha guarda nacional-socialista no famoso sotão da Buergerbrau, em commemoração do fracassado "Putsch"

(Conclue na 2ª pagina)

A Turquia Convocará Uma Conferencia Balkanica

O OBJECTIVO DESSA REUNIÃO E' O COMBATE AO EXPANSIONISMO RUSSO

ROMA, 8 (United Press, agencia norte-americana) — Na occasião em que as iniciativas de paz da rainha Guilhermina e do rei Leopoldo parecem destinadas a um verdadeiro fracasso, a Italia dá a impressão de achar-se mais que nunca disposta a consolidar o grupo neutral balkanico, chegando-se a falar, inclusivelmente, na possivel intervenção do paiz nas conversações que projectam aquelles estados.

De accordo com as noticias consignadas pelos orgãos autorizados da imprensa local, a conferencia balkanica a ser convocada pela Turquia, terá logar antes do Natal.

Segundo essas mesmas noticias della participariam os reis da Rumania, da Grecia, da Bulgaria, o principe regente da Yugoslavia e o regente da Turquia. Accrescenta-se que a Italia será representada por personagem diplomatica, ou que, se assim não fôr, será mantida ao par das deliberações.

Em circulos geralmente bem informados acredita-se que essa conferencia revelaria uma approximação mais franca entre a Turquia e a Italia, destinada especialmente a conter o expansionismo russo nos Balkans. Nesses mesmos circulos revela-se um facto expressivo a esse respeito: as numerosas transmissões em idioma turco yque as estações radiotelephonicas italianas vêm fazendo ultimamente, particularmente uma installada em Bari.

(Conclue na 2ª pagina)

Paris Annuncia Que Foram Repellidos os Ataques Allemães

A GUERRA CONTINUA CIRCUMSCRIPTA Á LUTA DE PATRULHAS

Dois aviões britannicos venceram tres apparelhos germanicos, dos quaes dois cairam no mar

PARIS, 8 (United Press, agencia norte-americana) — Os sectores adormecidos da frente do Sarre despertaram hontem, ao reiniciarem os allemães a actividade bellica com a iniciativa das operações desde o Mosella ao saliente de Ohrenthal. A vida calma que reinava em toda essa zona desde ha tres semanas, desappareceu bruscamente com a apparição repentina

(Conclue na 2ª pagina)

BRUXELLAS AFFIRMA QUE A SITUAÇÃO E' GRAVE

(Conclusão da 1ª pagina)

ra nenhuma a inquietação reinante ha 48 horas e que se exprime livremente em todos os circulos.

A imprensa, ainda que muito prudente, reconhece unanimemente que a situação é grave. A respeito do sentimento dos circulos dirigentes é permittido ver no editorial publicado esta tarde por "Le Soir" a substancia da communicação feita pelo sr. Pierlot aos directores dos principaes jornaes. O editorial intitulado "Horas difficeis" diz principalmente:

"Falemos claro. A situação internacional encarada do ponto de vista das ameaças que fazem pender sobre o nosso sólo não é desesperada mas é grave. Concentrações de tropas foram constatadas nas proximidades da fronteira da Hollanda e da nossa.

Soffrendo o controle maritimo britannico faltariamos á nossa neutralidade. Concentração militar e campanha da imprensa, — vivemos bastante a historia tragica destes ultimos annos para que deixemos de conceber immediatamente certas inquietudes. Essas inquietudes o chefe do Estado e o governo as experimentaram da mesma fórma que toda a opinião publica e sem duvida com ella. Decidido a não se poupar nenhum esforço para evitar que o paiz seja envolvido directamente pela guerra, o rei decidiu-se ao novo e grande gesto diplomatico.

"A paz — dizia o rei na sua commovente mensagem aos povos norte-americanos, — é para o povo belga condição de vida ou de morte. Ao lado da Hollanda a Belgica fórma uma ilha pacifica no interesse de todos. A Belgica exerce uma missão essencialmente pacifica. Constitue uma cidadella da paz e é um elemento dessa conciliação que só ella póde salvar nossa civilização do abysmo a que a precipitaria a guerra geral."

"Le Soir" conclue por dizer: "Neste momento em que a palavra cabe aos diplomatas nenhuma opinião inconsiderada deve vir perturbal-os na sua tarefa angustiosa. Se o seu esforço fracassar estamos certos de que nada se deixará de fazer para garantir ao paiz a dignidade integral que soube mostrar no passado e para fortalecer a segurança do concurso das nossas forças conjugadas.

"Se formos atacados — dizia o rei aos norte-americanos, — com desprezo dos compromissos solennes e categoricos assumidos em 1937 e renovados nas vesperas da guerra, nós nos bateremos sem hesitação e com elementos redobrados e desta vez ainda o paiz inteiro estaria por trás do Exercito. Vivemos um momento que póde ser decisivo para o nosso destino immediato."

HITLER FALOU

(Conclusão da 1ª pagina)

contra o governo de 1923. O chanceller Hitler chegou a Buergerbraeu ás 20.07 horas e começou a falar ás 20.11, terminando seu retumbante discurso ás 21.08. A seguir offerecemos um resumo do seu discurso:

"Camaradas do Partido! — Nesta hora de gravidade, venho celebrar um successo que foi muito importante para nós, o movimento e para o povo allemão. Apesar desse successo ter sido um fracasso em 1923, marcou o inicio de nosso exito eventual.

"TRAIDOS OS ALLEMAES"

"Nosso movimento nasceu da necessidade e de nossa miseria, com o povo allemão traido".

O sr. Hitler se referiu ás difficuldades que criaram a inflação e aos periodos de falta de trabalho que se seguiram immediatamente depois da terminação da Grande Guerra.

Ao passar em revista a "entrada obrigada" da Allemanha na Grande Guerra em 1914, o sr. Hitler declarou: — "Sabemos que no final não foram nem a Grã Bretanha, nem a França que nos venceram nos campos de batalha.

"Nem os soldados britannicos, nem os soldados francezes possuem maior valor do que os soldados allemães. Foram as mentiras que nos derrotaram. Foi Winston Churchill quem nos obrigou a entrar na guerra. Nessa época tinhamos um governo debil. Agora, porém … ram-nos novamente a participar de uma guerra, mas na actualidade temos um governo forte".

O sr. Hitler continuou seus ataques contra a Inglaterra dizendo: — "A idéa, depois da Grande Guerra, foi de que, tendo fé na palavra da Grã Bretanha, deviamos, todos, renunciar ás armas. As colonias tambem ser redistribuidas. A Liga das Nações ia corear todo o globo … A Liga das Nações só serviu para tornar esteril todo o plano".

OS BRITANNICOS

Pouco depois, declarou o sr. Hitler: — "Quando os britannicos dizem que são responsaveis pela sorte dos povos do centro e do sudéste da Europa, nosso replicar que somos egualmente responsaveis pela Palestina e pela India (que estão sob o dominio britannico). Vemos, por ahi, indicios da cultura britannica em Gran…, Thorn e Posen (cidades polonezas). D… Vienna e Praga, mas nada encontramos positivamente … a cultura britannica se encontra no Egypto e na India. Os allemães nada têm que aprender sobre arte e cultura com os britannicos. Os britannicos não podem aceitar o facto de que … abaixo a falta de … e a desegualdade …"

"Os britannicos irritam-se porque estamos desenvolvendo uma juventude alegre e forte.

Irritam-se porque nos estamos bastando economicamente mediante nosso plano de quatro annos".

"Dizem que nosso plano de quatro annos deve desapparecer. Por que? Simplesmente porque torna mais forte a Allemanha".

Em seguida, disse o sr. Hitler: — "A Grã-Bretanha não deseja a paz. Nada tenho a accrescentar ao discurso que pronunciei no Reichstag. O resto diremos em linguagem que a Grã-Bretanha compreenderá. Dizem os britannicos que estão combatendo pelo direito de propria determinação dos povos. Dizem que estão defendendo a civilização. Somente nas regiões mineiras da Grã-Bretanha e somente nos bairros populares ha civilização".

REALIZAÇÕES DO REICH

E mais adiante: — "Quando Lord Halifax mencionou, em seu discurso, a arte e a civilização, só tenho a responder que realizamos mais em seis annos do que a Grã-Bretanha em cem".

"A Allemanha está cheia de boa vontade inquebrantavel. Quando a Grã-Bretanha diz, agora, que está lutando pela cultura, pela liberdade e pela civilização, fal-o somente para fazer a Allemanha rir. Lutamos pela segurança de nosso povo".

A seguir o sr. Hitler atacou a Grã-Bretanha por sua politica inconsistente. "O que ella fez na Polonia demonstra quão pouco era o verdadeiro interesse que a Grã-Bretanha tinha pelo destino daquelle paiz. Se não fosse assim a Grã-Bretanha deveria declarar guerra á Russia Sovietica, mas em vez disso declarou que tinha outros objectivos na guerra".

"Onde estão a tão alardeada liberdade dos povos e todas as promessas que fizeram a respeito das colonias? Que foi feito da segurança sobre o desarmamento geral? Para onde foram todas essas mentiras?".

AS RIQUEZAS DO MUNDO

O sr. Hitler excla ou: — "Estamos convencidos de que haverá guerras, a menos que se faça uma divisão justa das riquezas do mundo".

"Estamos, tambem, convencidos de que se deve pôr fim a guerra e que não se deve repetir a guerra de quatro em quatro annos. Mas cada nação deve limitar sua propria esphera".

Accrescentou, mais adiante: — "O governo britannico deve limitar sua propria esphera. O governo britannico deve reconhecer que têm de fracassar todas as tentativas para criar uma ditadura policial" e declarou — "A Grã Bretanha affirma que vae á guerra para acabar com as guerras no mundo. Isso já fez anteriormente".

O sr. Hitler referiu-se, então, á sua collaboração com a Russia, dizendo a respeito: — "Considero que ao chegar a um accordo com a Russia triumphou o senso commum. Nossa força contra os inimigos do exterior é tão grande e tão firme como o foi em nossa luta interna".

Neste ponto de seu discurso, o sr. Hitler revelou que estava preparado para uma guerra de pelo menos cinco annos. "No dia que teve inicio a guerra — disse — dei ordem ao marechal Goering para que fossem feitos preparativos para uma guerra de cinco annos. Mesmo que a guerra dure cinco annos a Allemanha não capitulará. Estamos armados espiritual e economicamente. Temos desenvolvido todos os nossos recursos até ao ultimo detalhe. Jámais nos derrotarão militar e economicamente. Sómente pode haver um vencedor: nós".

"Nada do que temos realizado poderia ter sido feito sem os sacrificios offerecidos pelos mortos e feridos de nosso movimento".

O sr. Hitler terminou seu discurso prestando homenagem aos tombados no "Putsch" de 1923, emquanto o auditorio se punha de pé. Disse, depois, em tom solenne. — "Camaradas do Partido! Por nosso Partido, por nosso povo allemão, sobretudo por nossos exercitos victoriosos: Sieg Heil!".

Todos os presentes entoaram, então, a Horst Wessel Lied e o Deutschland ueber alles.

A Inglaterra Tambem Possue Uma Arma Secreta!

(Conclusão da 1ª pagina)

de Investigações Scientificas declarou que ha certos methodos de guerra que não são ainda adoptados talvez por considerações humanitarias, porém "essa reserva pode desapparecer e a Grã-Bretanha deve estar preparada. O povo deste paiz não deve incorrer no erro de acreditar que a Allemanha está desprovida inteiramente de genio scientifico. E' possivel que produza algo novo.

Annunciou o director do Instituto que em todo o paiz centenas de pessoas levam inventos proprios ao Ministerio dos Abastecimentos e que muitos, cuja utilidade fôra demonstrada, mereceram a attenção das autoridades competentes e serão aproveitados. Uma dessas invenções consiste em um magneto descommunal para avariar as bussolas dos aviões invasores ou dos navios em alto mar. Outro projecto visa derramar grande quantidade de gasolina atrás das linhas allemãs e incendiar a região.

Declarou o director do Instituto de Investigações que costumava receber relatorios sobre "raios da morte" na média de dois por semana. Alguem propoz a construcção de projectis anti-aéreos preparados com longos arames que se envolvem em torno do avião como os tentaculos de um polvo.

A Turquia Convocará Uma Conferencia Balkanica

(Conclusão da 1ª pagina)

A conferencia balkanica segundo as informações da imprensa italiana discutiria todos os problemas que de um modo geral affectam essa região, e iria mesmo a ponto de discutir as reclamações bulgaras contra a Rumania, sem falar na mui delicada questão de Dobrudja.

Alguns correspondentes italianos accrescentam que a Turquia estaria disposta a dar á Italia explicações claras e francas sobre sua posição em face do momento internacional, tendo em vista aquella approximação, principalmente depois da troca de cartas entre os dois paizes.

Por tudo isso considera-se muito significativo o ataque que o orgão do marechal Italo Balbo "Corrieri Padano" lança hoje contra a Russia juntando sua voz a muitas outras, em uma campanha sem exemplo na Italia contra o communismo.

Actos do chefe de Policia

DESIGNAÇÕES E TRANSFERENCIAS DE COMMISSARIOS

O chefe de Policia, capitão Filinto Muller, baixou hontem, portaria, designando o commissario de classe L, bacharel Aldarico de Souza, para substituir em seu impedimento, o delegado do 18º districto policial, bacharel Aladio, que entra em gozo de ferias regulamentares.

Foi assignada outra portaria, dispensando o commissario classe H, da commissão que exerce na 1ª Delegacia Auxiliar, designando-o para o 20º districto policial; e transferindo o commissario classe H, Archimedes Pinto, do 20º para o 15º districto policial.

Ratificado pela Turquia o pacto anglo-franco-turco

ANKARA, 8 (A. N., Brasil) — A agencia italiana Stefani declara que em sua reunião de hoje, a Assembléa nacional turca approvou por unanimidade o pacto anglo-franco-turco de assistencia mutua.

O TEMPO

Max.: 30.0
Min.: 21.3
Tempo: Variavel, sujeito a chuva.
Temperatura: Ainda elevada.
Ventos: Variaveis, rondando entre Nordeste e Suéste, Frescos.
E. do Rio: As mesmas previsões.

Paris Affirma Que Foram Repellidos os Ataques Allemães

(Conclusão da 1ª pagina)

das patrulhas allemãs de reconhecimento e as incursões das vanguardas inimigas.

Emquanto varias patrulhas se movimentavam pela "terra de ninguem", tres contingentes de reconhecimento procuraram inutilmente apoderar-se dos postos avançados dos francezes. A primeira dessas incursões, apoiada por um violento fogo de artilharia, foi rechassada ao éste do Mosella. A segunda, mais importante ainda, durante a qual a arilharia inimiga 'arrava o terreno com seus disparos, foi levada a cabo a vinte kilometros ao éste do Mosella, fracassando tambem. As tropas francezas repelliram finalmente um terceiro ataque no lado éste do saliente do Ohrenthal.

A manobra allemã se desenvolveu á base de uma constante actuação de sua artilharia. Emquanto as baterias pesadas bombardeavam as posições designadas de antemão, outras peças se dedicavam a canhonear os pontos adjacentes para isolar os defensores. Em cada um dos casos os reforços francezes lograram penetrar o circulo de fogo, rechassando a infantaria atacante.

As operações terrestres foram acompanhadas de grande numero de vôos de reconhecimento por ambos os lados. Os pilotos francezes informaram que haviam notado importantes movimentos de tropas dentro das linhas inimigas e tambem que augmentaram as concentrações germanicas a curta distancia da fronteira hollandeza.

O alto commando francez annunciou hoje que onze aviões allemães mais foram abatidos pelos velozes apparelhos de caça das forças nacionaes, com o que o total a contar-se desde o começo da semana chega a vinte, pelo menos. Segunda-feira foram abatidos nove aviões inimigos.

Segundo fontes militares, as operações em série constituiram a actividade principal na frente, se bem recrudescessem as acções de patrulhamento na parte melhor fortificada da linha Maginot.

BERLIM, 8 (Agencia Nacional — Brasil) — Divulgando um communicado official do alto commando, a agencia allemã D. N. B. assim se expressa:

"Em certos sectores da frente occidental verificou-se o recrudescimento da actividade das patrulhas e artilharia inimigas. Quatro apparelhos inimigos foram abatidos pelas nossas defesas.

Preparando a Conferencia Nacional de Economia

Reunem-se amanhã, em conferencia, sob a presidencia do chefe da Nação, os interventores federaes nos Estados.

Os delegados do presidente da Republica nos Estados reunir-se-ão para um exame de conjunto dos multiplos problemas brasileiros e fixar as theses que deverão constituir o programma da Conferencia Nacional de Economia, a realizar-se em 1940, quando cada chefe de governos estadual, deverá retornar ao Rio acompanhado de seus respectivos technicos e especialistas em problemas de economia, finanças e administração em todos seus ramos.

Assim, a reunião que amanhã se inicia no Palacio do Cattete, e que deverá prolongar-se por alguns dias sob as vistas do presidente da Republica será preparatoria da futura Conferencia Nacional de Economia, cuja realização, será em principios de 1940.

Os trabalhos da Conferencia se basearão nos resultados do amplo inquerito sobre a nossa realidade economica realizado em 1.483 municipios pelo Conselho Technico de Economia e Finanças.

O questionario desse inquerito, distribuido a todos os municipios, foi respondido totalmente e, nessas respostas, collaboraram 13.189 pessoas de todas as classes sociaes.

O resultado desse inquerito, que é a somma das possibilidades e das necessidades do Brasil, facilitará o estudo de problemas fundamentaes do paiz que, por ausencia e um real esclarecimento a seu respeito, têm permanecido á mercê de solução. Com a opportunidade da Conferencia, entretanto, elles entrarão no rol dos emprendimentos governamentaes.

Dahi a importancia de que se reveste a reunião dos interventores e governadores, como passo preliminar da Conferencia Nacional de Economia.

A Luta dos Mares Será Longa e Ardua

(Conclusão da 1ª pagina)

a guerra no mar é a unica que até agora tem sido feita em larga escala.

Não imagine, porém, a Camara, que as nossas perdas sejam os unicos acontecimentos e os unicos resultados colhidos nas operações do mar. Já annunciei na Camara, com as naturaes reservas, ha seis semanas, e agora posso repetir com muito mais segurança, que estamos em vespera de poder enfrentar sem perigo os ataques dos submarinos inimigos. A prova é que neste segundo mez de guerra as nossas perdas em material foram apenas de 72.000 toneladas, ou seja menos da metade da tonelagem perdida no primeiro mez de hostilidades. A respeito dessas perdas convem porém frisar que as mesmas já foram cobertas pelo seguinte registo: 52.000 toneladas tomadas ao proprio inimigo; 27.000 toneladas compradas no estrangeiro; e 57.000 toneladas de novos barcos construidos, em substituição aos antigos, o que deixa portanto ainda um augmento liquido de 64.000 toneladas na tonelagem total da marinha britannica.

Sabe-se já que nestas oito primeiras semanas de guerra as nossas perdas não representam nem 1% da tonelagem total da nossa frota mercante. E' interessante notar ainda que uma das victorias mais importantes alcançadas pelo Departamento de Propaganda do inimigo foi a do afundamento do "Ark Royal", já tantas vezes posto a pique pelo radio germanico.

Quando evoco as victorias absurdas que o inimigo proclamou e espalhou no mundo todo, não me posso impedir de declarar que seriamos muito felizes de ter podido medir forças com a totalidade da frota de guerra germanica empregando de nossa parte senão esses poucos navios que os que os nossos inimigos declaram ter posto a pique".

O sr. Winston Churchill precisou em seguida as condições em que a Grã Bretanha vem assegurando a navegação regular de sua numerosa frota mercante, declarando depois: "Passemos agora aos nossos ataques aos submarinos inimigos, sobre os quaes não é possivel dar cifras exactas, pois embora tenhamos certeza de que varios delles já foram destruidos, o mar é profundo e muitas vezes esconde os traços do submarino posto fóra de combate. Pode-se pôr em duvida ou em discussão cada caso particular desta materia. Mas eu garanto que estou ainda aquem da verdade quanto á cifra, dizendo que os allemães perderam em media de dois a quatro submarinos por semana. De outro lado, é prudente suppor que o inimigo construiu no maximo dois novos submarinos por semana, o que representa um augmento de apenas vinte novas unidades em dez semanas. Mas ainda assim devemos estar preparados para enfrentar cerca de cem submarinos que os inimigos deverão ter disponiveis em janeiro proximo, qualquer que seja o numero dos submarinos por nós destruidos até a data presente. E' portanto uma luta longa e ardua, que nos espera. Por isso os preparativos devem ser elevados sempre ao maximo, progressivamente. Tanto, neste terreno tres novas unidades incorporadas á esquadra e destinadas exclusivamente á caça dos submarinos, tarefa que desde o inicio das hostilidades têm recebido fortissimos reforços de navios especialmente adaptados para esse fim, e outros muitos sairão dos nossos estaleiros a partir da primavera do anno que vem. E é contando com material que podemos fazer face a tudo e olhar o futuro com confiança.

Não será, todavia, unicamente o material que decidirá da luta: o treinamento das equipagens necessarias e a formação de quadros experimentados têm importantissima influencia, e isso será para o inimigo uma das mais arduas tarefas.

Devo advertir a Camara ainda uma vez, que é preciso contar sempre com algumas perdas de nossa parte, pois uma immunidade total não poderá, jámais, ser garantida, em qualquer hypothese. Em nenhum periodo, no curso desta guerra, os mares estarão completamente seguros para a navegação. Mas não haverá nunca, eu creio momento em que os alliados não possam cumprir todas as operações necessarias ao seu trafego maritimo. Além dos ataques submarinos, teremos tambem de fazer face á ameaça aos ataques de superficie. E' certo que um ou talvez dois couraçados inimigos, dos chamados "couraçados de bolso", estão operando nas rotas do Oceano Atlantico, nas seis ultimas semanas. Mas é preciso destacar que se bem que se tenha esses navios approximado algumas vezes dos caminhos dos comboios que atravessam regularmente o Atlantico, foram até agora incapazes ou talvez não conseguissem até aqui fazer nenhuma presa apreciavel. Até esta data, apenas dois navios mercantes, num total de 10.000 toneladas foram atacados com exito por esses navios de superficie, o que é insignificante comparado com as 212.000 toneladas destruidas pelos submarinos. Se se recorda como parecia sério no inicio da guerra a ameaça da acção desses piratas de superficie, é reconfortante constatar agora que embora estejam em acção em periodo de tempo bastante consideravel, não causaram no entanto nenhum damno consideravel para o nosso commercio.

Falarei agora da collaboração digna de toda exaltação da Marinha de Guerra Franceza, que não poderia se tornar mais potente nem tão efficaz quanto alcançou em apenas duas gerações. Graças aos cuidados assiduos e á visão do almirante Darlan e do Ministerio da Marinha, a França põe ao lado da nossa, uma magnifica frota de batalha e de protecção em tão pouco tempo creada. Essa força não sómente nos trouxe todo o apoio previsto antes da guerra, como ainda se encarregou, além disso, de pesadas tarefas, que muito alliviaram os pesados encargos que pesam sobre a nossa propria Marinha.

Acho verdadeiramente admiravel como póde a França, neste momento mesmo em que desenvolve tão grandes encargos e esforços em terra, simultaneamente offerecer á causa dos alliados tão importante auxilio no mar. A Camara não deve nunca subestimar o esforço formidavel exigido dos nossos e dos marinheiros e officiaes francezes, não só da Marinha de Guerra como tambem da frota mercante no cumprimento de uma tarefa difficilima e que se estende pelo mundo inteiro."

O primeiro lord do Almirantado Britannico concluiu o seu discurso declarando que, sem querer mostrar muito optimismo, considera que a Marinha Britannica mostrou já nestas primeiras nove semanas de guerra que no dominio do mar, que foi muitas vezes o factor decisivo, pode ter as melhores esperanças.

FALA O "LEADER" LIBERAL

LONDRES, 8 (Havas, Agencia Franceza) — Apos a exposição feita perante a Camara dos Communs pelo primeiro lord do Almirantado, sr. Churchill, o deputado trabalhista Alexander e sir Archibald Sinclair, "leader" da opposição liberal, tomaram a palavra para render homenagem á franqueza posta pelo ministro nas suas declarações. O sr. Alexander frisou que o primeiro lord do Almirantado vinha fazendo tudo o que é humanamente possivel para por a frota de superficie ao abrigo dos ataques dos submarinos inimigos.

De seu lado sir Archibald Sinclair disse que o discurso do sr. Churchill mostrava uma confiança prudente, medida, e consequentemente, impressionante.

Outros oradores tambem tomaram a palavra, em breves debates sobre a exposição feita pelo primeiro lord do Almirantado.

Electrocutada

A joven perdeu a vida quando tentava galgar o muro para colher uma goiaba — A policia — Detido o casal residente no predio

Lamentavel occorrencia verificou-se, ás primeiras horas da noite de hontem, no muro da casa n. 217 da rua Cardoso de Moraes, residencia do sr. Severino Alves Gonçalves e sua esposa, Julia Nunes Gonçalves.

Quando por ali passavam Nadyr Moraes, filha adoptiva de Tercilliano Moraes, parda, de 12 annos e Anna Ambrosia, de 21 annos, ambas residentes á rua Bomsuccesso n. 128, tiveram a sua attenção voltada para algumas goiabas que pendiam de um galho junto ao muro. Vendo uma barreira que facilitava galgar o muro, sem grande difficuldade, Nadyr, que foi tomada de ardente desejo de comer uma das goiabas, não teve duvida em subir ao barranco. Quando, porém, tentou passar para o muro agarrou-se a um fio que corria em toda a sua extensão, sendo fulminada. Anna, desorientada, correu a prestar soccorro á sua companheira, no que foi impedida pelo sr. Antonio de Oliveira Costa, morador no n. 123 da rua Cardoso de Moraes que, milagrosamente, passava pelo local na occasião.

A POLICIA

Scientificado do occorrido, o commissario Barreira, de dia na delegacia do 20º districto policial, dirigiu-se immediatamente ao local. Após o exame pericial essa autoridade providenciou a remoção do corpo da desventurada joven para o necroterio do Instituto Medico Legal.

DETIDOS

O commissario Barreira, providenciada a remoção do cadaver, deteve e conduziu á delegacia do 20º districto, Severino Alves Gonçalves e sua esposa Julia Nunes Gonçalves, afim de prestarem declarações. Interrogado pelas autoridades, declarou Severino que puzera fio electrico no muro da sua residencia, com o proposito unico de afugentar os ladrões que, commummente devido á variedade de fructas que tem no quintal, saltavam o muro.

Foi aberto inquerito.

Tomou Posse o Novo 3º Delegado Auxiliar

Um flagrante da posse do 3º delegado auxiliar

Designado pelo chefe de Policia assumiu hontem, a 3.ª Degacia Auxiliar, o dr. Carlos de Toledo, delegado em exercicio no 6.º Districto Policial.

A' posse do novo 3.º delegado auxiliar compareceram, além de outros, os srs. Ducidio Gonçalves, 2.º delegado auxiliar, tenente Benedicto Dutra, representante do chefe de Policia, general Heitor Borges e seu ajudante capitão Rossini, e dr. Alberto Moreira.

Terminada a cerimonia que foi bastante expressiva e serviu para que o substituto do dr. Linneu Cotta conhecesse o grão de estima em que é tido pelo seu chefe, collegas e auxiliares, o dr. Carlos Toledo entrou logo em actividade, despachando o expediente e tomando medidas julgadas inadiaveis.

Está pois de parabens o capitão Filinto Muller pela escolha do dr. Carlos Toledo para o alto cargo de 3.º delegado auxiliar.

MUSICAS NOVAS

Edgard de Souza é uma figura nova que vem de apparecer promissoramente no nosso meio radiophonico. Pianista de grandes recursos e servido de sensibilidade artistica não encontrou difficuldade de se impor. Estudioso e movido por um alto sentido de arte já conseguiu firmar conceito entre musicos e cantores por suas composições — lindas melodias que encantam pela naturalidade de sua formação.

Edgard de Souza, cujo curso de piano está concluindo na Escola Nacional de Musica da Universidade do Brasil, já é um nome que se destaca entre os compositores e executantes da musica popular.

As suas mais recentes producções acabam de ser lançadas nas estações de radio e são ellas: "Já sei sorrir", na interpretação de Manoel Reis; "O que restou da partida", interpretada por Moacyr Bueno Rocha e "E ao relembrar senti saudade", na interpretação de Ernani Campos, que é o autor tambem dos poemas das lindas letras dessa serie de melodias.

A Inclusão de Navios Mercantes no Registo Panamenho

Protellada a decisão da Commissão Maritima dos Estados Unidos

WASHINGTON, 8 (United Press, Agencia norte-americana) — A Commissão Maritima dos Estados Unidos resolveu hoje protelar novamente sua decisão sobre a projectada transferencia de oito navios mercantes de bandeira nacional para o registo panamenho.

Acredita-se que o referido organismo prepara um memorandum em resposta ao pedido de informação que formulara o presidente Roosevelt, no qual consignará que, na sua opinião a transferencia desses navios não viola as disposições da nova lei de neutralidade.

Com respeito aos effeitos que a transferencia poderá ter sobre a defesa nacional, a commissão assignala que todos os navios affectados pela transferencia têm já mais de dezesete annos de antiguidade e, como a vida economica de um navio se calcula normalmente em vinte annos, sua utilidade para a defesa nacional seria muito relativa e tão só como recurso extremo.

Quanto á possibilidade de que os governos estrangeiros pudessem tentar a compra de frotas inteiras de navios mercantes estadunidenses, a commissão expressa que repelliria qualquer tentativa que se fizesse nesse sentido.

Se a commissão approvar definitifamente as unidades transferidas arriarão a bandeira estadunidense e içarão a panamenha, ficando sem trabalho perto de mil homens, entre officiaes e marinheiros que formam as suas tripulações. Ante tal espectativa, 10.000 socios da agremiação ameaçam marchar sobre Washington, afim de fazer constar o seu vehemente protesto.

A transferencia effectuar-se-ia sob as seguintes condições:

"Primeira: — Seriam mantidas as actuaes rotas;

"Segunda: — Não se utilizaria, a seu bordo, de nenhum official e nenhum tripulante estadunidense;

Terceira: — Seria modificado o contrato existente entre as linhas de navegação do paiz e a commissão maritima, de maneira a suspender o subsidio de um milhão de dollares annuaes de que desfrutam;

Quarto: — A companhia adquirente concorda em retransferir mais tarde essas medidas ao registo maritimo dos Estados Unidos, a pedido da commissão maritima da União.

Acredita-se que tanto o presidente Roosevelt como as empresas de navegação do paiz e a commissão consideram que essas condições põem a salvo o governo dos Estados Unidos de ver-se envolto em complicações pela sorte que poderiam correr os navios transferidos, já que não se poderia pretender que se lhes concedesse a sua protecção.

Ao expor o seu ponto de vista sobre a projectada transferencia, o senador Borah disse:

"A segurança e a honra nacional não se transferem. A covardia não garante a paz. Supponhamos que o Panamá não pudesse proteger esses navios e que estes fossem afundados.

"Não iriamos proteger esse paiz? O Panamá sob o ponto de vista da defesa nacional forma uma parte dos Estados Unidos. Além disso, cabe dentro da politica de boa vizinhança da doutrina de Monroe".

REGISTADOS SEIS NAVIOS DA STANDARD OIL COMPANY

NOVA YORK, 8 (Havas, Agencia franceza) — A companhia petrolifera "Stander Oil Company" de Nova Jersey" annunciou que seis dos seus navios-tanque foram registados na Panamá, no periodo das seis ultimas semanas, perfazendo um total de 15 navios dessa companhia que este anno passaram a navegar sob o pavilhão pan-americano.

O Caso do Contrabando de Uniformes Hollandezes Para a Allemanha

Energicas providencias do governo de Haya

HOLLANDA, 8 (U. P., agencia norte americana) — Proximo da fronteira com a Allemanha, a policia deteve quatro germanicos que procuravam comprar gorros militares hollandezes. Um alfaiate suspeitou dos individuos porque estes não podiam explicar satisfactoriamente para que desejavam os gorros e chamou a policia, a qual effectuou a prisão dos allemães. Outro individuo, hollandez, complicado num caso de contrabando de uniformes militares e policiaes, foi tambem detido, sendo elle o terceiro preso em virtude do caso. A policia fronteirista revista cuidadosamente todos os automoveis que trafegam com destino Allemanha.

A POLICIA CONTINUA INVESTIGANDO

AMSTERDAM, 8 (U. P., agencia norte americana) — A policia continua investigando activamente o caso do contrabando de uniformes hollandezes para a Allemanha, em que estão envolvidos suppostos espiões germanicos.

Em Amsterdam as autoridades varejaram seis domicilios, apoderando-se de numerosos documentos. Além disso, descobriu-se em uma garage um avião de sport, pertencente ao proprietario do negocio. Afóra a prisão de Gerrit Albrink e Hans Van Olst, não houve outras detenções, porém a policia tem a convicção de que as ramificações do centro de espionagem e contrabando são multo amplas.

CAMISAS AMERICANAS

"A CAPITAL" recebeu dos Estados Unidos novo sortimento das legitimas camisas americanas. "A CAPITAL" sempre se especializou em camisas americanas, mantendo um completo sortimento e fazendo preços minimos para vendas a vista ou a credito.

Sociedade de Geographia do Rio de Janeiro

9ª SESSÃO ORDINARIA DO CONS. DIRECTOR — POSSE DE SOCIOS EFFECTIVOS E "SESSÃO MOREIRA GUIMARÃES"

A's 16 horas de hoje, 9 do corrente, será realizada a nona sessão ordinaria no corrente anno, do Cons. Director e da Directoria da Sociedade de Geographia do Rio de Janeiro, em sua séde na praça da Republica n. 54, sobrado, para a qual o presidente, general Moreira Guimarães, por nosso intermedio, pede o comparecimento dos illustres membros da administração. Como de costume haverá communicações e ephemerides geographicas e, nessa mesma sessão, serão empossados no cargo de socios effectivos, os srs. Americo Palha, dr. Miguel Tenorio de Albuquerque e João Paulo de Medeiros, os quaes, serão saudados pelo orador official desembargador Carlos Xavier Barreto. Ainda, nessa mesma sessão, será' commemorado o anniversario do general Moreira Guimarães, cuja sessão, é denominada "Sessão Moreira Guimarães".

Na Directoria de Fundos do Exercito

INAUGURAÇÃO DE RETRATOS — A CONFERENCIA DO CORONEL SOUZA DOCCA

A Directoria de Fundos do Exercito realizou hontem em sua séde, como contribuição aos festejos do cincoentenario da proclamação da Republica, a solennidade da inauguração dos retratos dos srs. presidente Getulio Vargas, ministro Gaspar Dutra e do coronel Pereira de Carvalho, ultimo director da antiga Contabilidade da Guerra, nucleo de que se originou o actual S. de Fundos do Exercito. Presentes os representantes do presidente da Republica e do ministro da Guerra, os generaes Xavier de Barros, Alvaro Tourinho e Valentim Benicio, além de numerosa assistencia de senhoras e cavalheiros, o coronel Souza Docca, director da repartição, explicou e justificou a homenagem, convidando o general Xavier de Barros para descerrar as cortinas que encobriam os retratos, o que se verificou sob as palmas da assistencia.

A CONFERENCIA DO CORONEL DOCCA

Sob o thema "As forças armadas na formação e defesa da nacionalidade", proferiu a seguir o coronel Souza Docca, ao que tanto se vem distinguindo em nosso meio intellectual pelos seus esclarecidos trabalhos de investigação historica, interessante conferencia, que foi muito apreciada e applaudida.

Começou o conferencista evidenciando que entre os principaes elementos formadores da nacionalidade, destacam-se as forças armadas, pela sua actuação constante e efficaz, desde os dias cabralinos até hoje, guardando e defendendo a terra descoberta, criando o espirito de solidariedade, despertando o sentimento nativista, que depois se fez patriotismo, contribuindo para a formação da alma nacional, e, finalmente, agindo como arbitro dos destinos do paiz em suas grandes crises. E, depois, num esforço rapido e brilhante, traçou o desenvolvimento da força armada no Brasil, desde a sua criação pelas instrucções de 1548, até o papel estructural da nacionalidade que hoje desempenha. Em certa altura, quando assignalava que nunca o Brasil conheceu nem conhecerá a praga do militarismo, disse textualmente o coronel Docca:

"Não têm faltado "chefes ambiciosos", mas o exercito brasileiro, na sua missão de guarda da nacionalidade, os subjugou sempre ou impediu a sua acção nefasta, livrando-nos desse modo, da anarchia vaticinada por Saint Hilaire, que teve a intuição do mal, mas não viu o remedio heroico e salvador que residia na propria essencia constitucional da força armada".

Concluida a conferencia, muito applaudida, foi offerecido aos presentes um fino serviço de "buffet".

Na Central do Brasil

AVERBAÇÃO EM FE' DE OFFICIO

No requerimento em que o desenhista da classe "J", Oscar Andrade Santos, pede constar de sua fé de officio o facto de haver sido designado para exercer as funcções de chefe de secção de desenho da 4ª Divisão, no periodo de 10 de fevereiro a 10 de agosto de 1939, o director da Central exarou o seguinte despacho: "Deferido como simples assentamento".

APOSENTADORIAS CONCEDIDAS

O presidente da Caixa de Aposentadoria e Pensões dos Ferroviarios, officiou ao director da Central, communicando que, a partir de 1º de novembro do corrente anno, foram aposentados os seguintes empregados: Geminiano de Barros Figueiredo, Alfredo da Costa Guimarães e Euzebio Rodrigues de Sant'Anna.

CONTAGEM DE TEMPO

No requerimento em que o agente da classe "F", Alberto Gomes Ferreira Leite, pede computar o tempo em que serviu no Exercito, comprehendido no periodo de 23—12—24 á ... 4—10—26 o director da Central proferiu o seguinte despacho: "Deferido, como simples assentamento".

SUBSTITUIÇÃO DE FEITORES

O chefe da Linha, designou os trabalhadores Pedro Gonçalves de Oliveira e Sebastião Alves de Oliveira, da 11ª Inspectoria da Linha, para substituirem os feitores da mesma Inspectoria Raymundo Ferreira e Raymundo Barbosa, respectivamente.

AUTORIZADO A CONSTRUIR CASA

No requerimento em que Francisco Joaquim Rodrigues, guarda-cancella da 2ª Inspectoria da Linha, pede permissão para construir uma casa no kilometro 87 á entrada do tunnel n. 12, o director da Central exarou o seguinte despacho: Deferido a titulo precario e nas condições habituaes, sendo que a casa não poderá ser construida em pateo de estação".

Os problemas do operariado

Sob o patrocinio do Secretariado Economico da Acção Catholica, do Instituto Catholico e do Instituto Social, vão ser realizadas no mez corrente, nos dias 10, 17 e 24, tres sessões de estudo sobre alguns problemas importantes que mais de perto interessam ao operariado.

Em cada uma daquellas sessões falarão tres oradores escolhidos entre o já vultoso numero dos estudiosos da materia entre nós, como sejam o professor Maurice Byé, lente de Economia Politica, o professor Jacques Lambert, lente de Sociologia, dr. Rubens Porto, dr. Paulo Sá, dr. Julio de Barros Barreto, sr. Xavier Pedrosa, senhorinha Wanda de Mattos Pimenta e padre Helder Camara.

Essas sessões serão publicas, podendo assistil-as todos quantos se interessam pelo assumpto e realizam-se na séde da Acção Catholica Brasileira, á praça 15 de Novembro, 101, sobrado.

A primeira será na proxima sexta-feira, 10 do corrente, ás 17 horas, sobre o thema especial "Habitação Proletaria", devendo falar sobre o momentoso assumpto os professores Maurice Byé, dr. Paulo Sá, e dr. Rubens Porto. Os themas e oradores das sessões seguintes, serão opportunamente annunciados.

Suspenso por seis mezes o accordo internacional sobre a potassa

MADRID, 8 (Havas, agencia franceza) — Noticias divulgadas á ultima hora confirmam a suspensão por seis mezes do accodo internacional sobre a potassa.

O cel. Onofre de Lima parte hoje, para São Paulo

O coronel Onofre Moniz Gomes de Lima, designado pelo ministro da Guerra para fazer conferencias sobre assumptos historicos militares na capital de São Paulo, parte hoje, á noite pelo Cruzeiro do Sul. A permanencia do commandante do 7.º Regimento de Infantaria na capital bandeirante será curta.

O encerramento da Instrucção da Artilharia de Costa — Na gravura acima vê-se a mesa que presidiu o almoço de hontem no Forte de Copacabana, onde reinou a maxima alegria e cordialidade

Como Foi Posto a Pique o "Royal Oak"

Fala na Camara dos Lords o sr. Chatfield, ministro da Coordenação da Defesa — NOVAS MEDIDAS DE SEGURANÇA FORAM TOMADAS

NÃO SE PODIA PREVER QUE UM SUBMARINO PENETRASSE NA BAHIA DE SCAPA FLOW

LONDRES, 8 (Havas, Agencia Franceza) — O sr. Chatfield, ministro da Coordenação da Defesa, fez hoje na Camara dos Lords uma declaração franca sobre a perda do Royal Oak.

Como se sabe no momento da catastrophe, o governo annunciou a instauração de um inquerito. A declaração do ministro pode portanto ser considerada como o resultado desse inquerito.

Foi a pedido de lord Strabolgi que perguntou e o governo podia completar as declarações anteriores sobre o Royal Oak que o ministro falou hoje na Camara Alta.

"Farei em nome do governo — disse o ministro — o que espero considereis como uma explicação franca e necessaria se bem que em certos pontos limitada. Está actualmente provado que o Royal Oak foi afundado a 14 de outubro ultimo por um submarino germanico que penetrou através das defesas da bahia de Scapa Flow. Eram de duas naturezas essas defesas. Primeiramente obstaculos materiaes, redes e barcos de barragem, segundo, unidades de patrulhas nas proximidades das entradas e dos estreitos que são em numero de sete. Nem os obstaculos materiaes nem as forças de patrulha eram sufficientes para manter com efficiencia a segurança do ancoradouro em caso de um ataque de submarino meio submerso ou na superficie das aguas, em maré alta. Medidas deveriam ter sido tomadas e o foram aperfeiçoar a obstrucção material. Com effeito, o ultimo navio de barragem só chegou a Scapa Flow no dia immediato ao torpedeamento do Royal Oak. Teria sido necessario emquanto taes medidas ainda estavam incompletas que os navios de patrulha fossem particularmente numerosos, mas uma serie de causas em relação com o movimento da esquadra que não estava na bahia nessa occasião fez com que o numero de navios de patrulha fossem menos numerosos do que é costume. A Camara comprehenderá que não posso fornecer outros detalhes que poderiam ser utilizados pelo inimigo. Limitar-me-ei a dizer que a longa imunidade de Scapa Flow durante a ultima guerra suscitou a certa falta de comprehensão dos perigos a que está agora esse porto exposto. O coefficiente de risco muito elevado, foi aceito tanto pelo Almirantado como pela esquadra. Todavia, devo salientar que os perigos são aceitos de maneira permanente pela esquadra e pelo Almirantado como inherentes á missão da marinha de guerra.

A sensação de segurança em Scapa Flow era tal que ninguem quiz acreditar que se tratava de um torpedo quanto o Royal Oak foi attingido. O perigo aéreo era considerado o mais provavel e por isso muitos membros da tripulação do Royal Oak seguiram immediatamente para seus postos nas partes baixas do navio, o que lhes foi fatal. Ao mesmo tempo o commandante examinava a outra possibilidade: a de uma explosão.

Foi quando o Royal Oak recebeu o segundo torpedo que matou oitocentos valorosos homens entre officiaes e marinheiros e destruiu uma unidade que, comquanto antiga, era de valor militar incontestavel.

A amarga lição que devemos tirar é que nesta guerra que põe em acção tantos recursos novos, nada deveria ser tido como assegurado e que devemos verificar cada pollegada de nossos couraçados e reforçal-o com todos os meios de que dispomos.

E' o que se propõe fazer o Almirantado sem recorrer a um inquerito judiciario destinado a estabelecer as responsabilidades pessoaes, que não faria senão tornar mais pesada a tarefa daquelles que nos defendem tanto nos mares como nas costas.

Viaja Para o Mexico o sr. Indalecio Prieto

Divididos em dois grupos os antigos dirigentes da Hespanha republicana

Sr. Idalencio Prieto

PARIS, 8 (Havas, agencia franceza) — O ex-ministro da Defesa Nacional do ex-governo republicano hespanhol, sr. Indalecio Prieto, embarcou para o Mexico após ter permanecido quatro mezes em Paris, onde combateu politicamente o sr. Juan Negrin, ex-primeiro ministro e organizou o auxilio aos refugiados hespanhóes. O regresso do sr. Idalencio Prieto ao Mexico, poe fim a etapa politica entre os dirigentes que occuparam os altos postos da Hespanha Republicana. O resultado da sua viagem foi de importantes consequencias: os homens que dirigiram os destinos da Republica durante a guerra da Hespanha, e que pareciam unidos no exilio, dividiram-se em dois grupos perfeitamente definidos: um ao lado do sr. Negrin e outro junto ao sr. Prieto. Este, [illegible] a sua posição moderada e, depois de ganhar a batalha que permittiu que a Deputação Permanente ás Côrtes obtivesse a administração de fundos de auxilios aos refugiados, que passou á competencia do novo organismo denominado "Jare" (Junta de Auxilio aos Refugiados Hespanhóes), rompeu, definitivamente, toda e qualquer relação com o grupo de Negrin, publicando folhetos que tornavam publicas todas as discrepancias politicas. O sr. Prieto quiz resolver a situação dos refugiados negociando a amnistia, o que não conseguiu e, fracassada a sua gestão, deu por finda a sua tarefa em Paris. Coincidindo com a marcha dos trabalhos do sr. Prieto, a "Jare" redigiu um memorial á deputação permanente ás Côrtes, resumindo os trabalhos realizados.

"Privada da maior parte dos recursos que lhe deviam ter sido entregues — diz o memorial — teve a "Jare" que limitar o alcance de seus projectos em favor dos emigrados e concentrar seu esforço em obra mais ampla, qual a de auxiliar seus compatriotas refugiados em campos de concentração. De accordo com o Comité Catholico Francez, prestou-se ajuda aos refugiados, trabalhando para facilitar a saida dos campos de concentração a quantos fossem uteis aos trabalhos industriaes e agricolas. Estabeleceram-se officinas metallurgicas nestes campos, que permittiram a reeducação de mais de sete mil operarios, que poderão trabalhar na França, e de quinze mil camponezes, pois a "Jare" estuda a possibilidade de arrendamentos, cujo presupposto attingirá cifras importantissimas.

Em troca, pensamos, com angustia, nos cincoenta mil compatriotas que passarão provavelmente, o outro inverno em campos de concentração, e tratamos de provêl-os de roupas e calçados, para o que destinaremos dois milhões de francos".

Finalizando, o memorial agradece ás autoridades francezas os esforços que realizaram para attender aos refugiados hespanhóes e pela hospitalidade concedida.

"Fortalezas voadoras" nos céos do Brasil

O EXERCITO NORTE-AMERICANO CONCORRE PARA O BRILHANTISMO DOS FESTEJOS DO 50º ANNIVERSARIO DA REPUBLICA

WASHINGTON, 8 (Havas, agencia franceza) — O embaixador nesta capital, sr. Carlos Martins e Souza conferenciou com o sr. Summer Wells, sub-secretario de Estado, sobre o "raid" de amizade que sete "Fortalezas Voadoras" do Exercito Norte-Americano farão ao Brasil por occasião das commemorações da passagem do 50º anniversario da Proclamação da Republica Brasileira.

Os possantes apparelhos deverão deixar o aerodromo de sua base, em Langleyfield na Virginia, no dia 11, para alcançar o Rio de Janeiro na data fixada.

Sabe-se aqui que uma alta personalidade da Aviação Militar Brasileira viajará num dos apparelhos no seu regresso aos Estados Unidos.

Bailes juvenis promovidos pela S. O. S.

Realizar-se-á no proximo sabbado, das 14 ás 18 horas, no amplo salão da Casa de Minas Geraes, á Avenida Rio Branco n. 114, mais um baile juvenil promovido pela S. O. S. em beneficio das crianças pobres por ella abrigadas em sua escola.

Pelos preparativos que vêm sendo feitos, é de se esperar que o baile de sabbado se revista do maior brilhantismo e animação, como já se verificou no sabbado passado, quando os alumnos do curso gymnasial se divertiram a valer. Ademais, em se tratando de festas, cujo resultado financeiro reverte em beneficio das crianças desamparadas, justo é que os collegiaes que têm paes se divirtam, concorrendo, ao mesmo tempo, para minorar a situação daquelles que nada têm e de tudo carecem.

Actos do Goveno

Por decreto-lei assignado pelo presidente da Republica, foi transferida da sub-consignação 29, do Departamento Nacional da Producção Vegetal, para sub-consignação 24 do mesmo Departamento, a importancia de 27:275$000.

O presidente da Republica assignou os seguintes decretos:

NA PASTA DO EXTERIOR

Fazendo publica a ratificação pelo Mexico da convenção relativa ao minimo da capacidade profissional dos capitães e officiaes da marinha mercante, ratificada em Genebra em 24 de outubro de 1936, por occasião da 21ª sessão da Conferencia Internacional do Trabalho.

Approvando o Tratado de Extradicção entre o Brasil e a Venezuela firmado no Rio de Janeiro a 7 de dezembro de 1938.

Approvando o regulamento interno da Secção de Segurança Nacional do Ministerio das Relações Exteriores.

NA PASTA DA AGRICULTURA

Autorizando a titulo provisorio, a Companhia Nacional de Mineração e Força a pesquisar carvão mineral em terras situadas no 3º districto do municipio de São Jeronymo, no Rio Grande do Sul; e o cidadão brasileiro Joaquim Torcapio Ferreira a pesquisar gypsita, no municipio de União, no Ceará.

NA PASTA DA JUSTIÇA

Nomeando o bacharel Amelio Duarte, interinamente, 3º promotor publico do Districto Federal, durante o impedimento do titular effectivo; Esnar Rodrigues, interinamente escrevente juramentado do cartorio do 2º officio da 4ª pretoria civel desta capital; Luiz Gonzaga Serrano Neves, interinamente, escrevente juramentado do cartorio do 2º officio da 4ª pretoria civel desta capital; Onar Alves Tiburcio, interinamente, as funcções de escrevente juramentado do cartorio do 2º officio do Juizo da 3ª Pretoria Civel e Raymundo Mendes de Britto, interinamente, as funcções de sub-official do serventuario do 2º officio de registo e documentos todos do Districto Federal.

Transferindo, a pedido, o escrevente juramentado interino, Moacyr Silva, do cartorio do 1º officio da 4ª pretoria civel para o 2º officio do Juizo da 3ª Vara dos Feitos da Fazenda Publica do Districto Federal.

Declarando sem effeito os decretos de nomeação: de Carlos Ursmar Villeq Vianna, para escrevente juramentado interino do 2º officio do Juizo de Direito da 6ª vara civel; de Francisco Alves Corrêa, para escrevente juramentado do 17º officio do tabellião de notas desta capital; de Roque de Moraes Costa para escrevente juramentado do 17º officio do mesmo tabellião; de Reginaldo de Cardoso, de Carvalho de Araujo, interinamente, para a carreira de medico legista.

Concedendo aposentadoria a João Marques da Silva Castro, no cargo de chefe de secção do extincto Tribunal Eleitoral do Rio Grande do Sul.

Concedendo exoneração a Helena Willemsen da Fonseca e Silva, de escrevente juramentada interina do 2º officio do Juizo de Direito da 1ª Vara de Orphãos e Ausentes do Districto Federal; e exonerando Adalberto Belisario Ramos do cargo de juiz federal em disponibilidade, da extincta Justiça Federal na secção de Santa Catharina.

Commutando a pena a que foram condemnados os sentenciados Carlos Ramos, pelo Tribunal de Jury de Santo Angelo, no Rio Grande do Sul; e Francisco Corrêa Honorato, imposta pelo Jury desta capital, ambos á vista do parecer favoravel dos respectivos Conselhos Penitenciarios.

NA PASTA DA EDUCAÇÃO

Concedendo o accrescimo de 10%, sobre seus vencimentos, ao dr. Fernando Augusto Ribeiro de Magalhães, professor cathedratico de Medicina da Universidade do Brasil.

Nomeando para exercer interinamente o cargo da classe I, da carreira de technico de educação, Renato Travassos.

Designando para exercerem interinamente, e em commissão as funcções de inspector de ensino secundario o dr. Accacio Palma Guião e Maria Conceição Cardoso no Estado de São Paulo; Livia Borges Teixeira, no Estado de Goyaz; e Murillo Monteiro Mendes, no Districto Federal.

Concedendo exoneração ao guarda sanitario Antonio de Souza Neves; e exonerando Francisco de Souza Brasil, de inspector interino e em commissão de ensino secundario.

Aposentando o dr. Candido Luiz Maria de Oliveira Filho, no cargo da classe L, da carreira de professor cathedratico José Paulo Ferreira, no cargo da classe K, da carreira de official administrativo e Rodolpho da Gama Palma, na carreira de guarda sanitario.

Tornando sem effeito o decreto pelo qual foi nomeado Carlos de Vasconcellos, interinamente, para a classe I, da carreira de technico de Educação, por não ter tomado posse no prazo legal.

NA PASTA DA VIAÇÃO

Nomeando, tendo em vista o parecer da Commissão Revisora, o ex-delegado de policia do Districto Federal, Alvaro Conceição de Oliveira, para o cargo da classe I, da carreira de official administrativo do quadro I.

Effectivando Jorge Soares de Oliveira no cargo da classe D, da carreira de carteiro do quadro XIV.

NA PASTA DA FAZENDA

Nomeando, tendo em vista o parecer da Commissão Revisora, o ex-diarista da Casa da Moeda, Luiz Moraes de Cerqueira para servente da referida repartição; e os funccionarios em disponibilidade, da extincta Justiça Eleitoral, Mario de Almeida Borges Barreto para a classe K, da carreira de official administrativo para ter exercicio na Delegacia Fiscal no Amazonas; e Redomark Cavalcanti de Albuquerque para a classe K, da carreira de official administrativo para ter exercicio na Delegacia Fiscal no Pará.

Nomeando o bacharel Flavio Lucan de Oliveira, interinamente, adjunto de promotor da Auditoria da 8ª Região Militar, no impedimento do effectivo.

DECRETOS LEIS ASSIGNADOS

O presidente da Republica assignou decreto-lei, modificando a legislação do ensino superior, e pelo qual, no curso de direito, o alumno que, satisfazer as exigencias regulamentares, tiver obtido nas provas parciaes a media de 3 ou 4, poderá, no fim do anno lectivo, prestar exame completo, constante de prova escripta e prova oral em uma ou mais disciplina de cada serie. Nos cursos de Bellas Artes, será observado o regime de provas parciaes e exames estabelcido plo decreto n. 24.523, de 2 de julho de 1934; decreto este que entrará em vigor na data de sua publicação, revogadas as disposições em contrario.

Por decreto-lei assignado pelo presidente da Republica, modificando a legislação do ensino secundario, as provas oraes, nos estabelecimentos de ensino secundario, realizar-se-ão immediatamente após a terminação dos trabalhos da quarta prova parcial. Além dos casos admittidos pelo art. 44 do decreto n. 21.241, de 4 de abril de 1932, haverá exame de segunda época para os alumnos que, tendo obtido média global igual ou superior a 50, não alcançaram a média 30 em uma ou duas disciplinas obrigadas de cada série. Os alumnos que, por justa causa deixarem de comparecer á ultima prova parcial de uma ou mais disciplinas de qualquer série, poderão fazel-a na segunda quinzena de fevereiro, e realizar logo em seguida a prova oral. Nesta hypothese fica excluida a possibilidade de uma segunda época em favor dos alumnos reprovados. Os pesos de tratar o art. 41 do decreto n. 21.241, de 4 de abril de 1932, serão os seguintes: 1, 7 e 2. O peso 7, será distribuido pelas quatro provas parciaes, na seguinte ordem: 1, 1, 2 e 3. Fica revogado o art. 46, do decreto numero 21.241, de 4 de abril de 1932. A faculdade de prestar exame de admissão no mez de dezembro de cada anno, prevista no art. 4 do decreto numero 22.106, de 18 de novembro de 1932, fica extensiva a qualquer candidato não incluido no § 2º do citado artigo, resalvada a exigencia de idade ahi estabelecida.

Este decreto entrará em vigor na data de sua publicação, ficando revogadas as disposições em contrario.

Foi assignado decreto-lei pelo presidente da Republica, autorizando o prefeito do Districto Federal a vender em hasta publica, na forma da legislação vigente, as areas livres de terreno, pertencentes á Prefeitura do Districto Federal, cujos loteamentos constituem projectos approvados, abaixo discriminados, obedecendo-se ao disposto nos decretos 14.654, de 27 de janeiro de 1921, e 4.555, de 10 de agosto e 16.682, de 12 de setembro de 1922; Lotes numeros 8 e 10, com frente para á rua Jardim Botanico; 18 a 22 para avenida Linneu de Paula Machado; 30 para a Epitacio Pessoa e 32 para o Canal; ns. 1 e 2, com frente para a rua Conselheiro Mayrinck; e 30 a 45 para a rua Projectada — 111; n. 15, com frente para a avenida Epitacio Pessoa; ns. 46 a 50 com frente para a avenida Epitacio Pessoa e 58 a 61 para a rua Almirante Pereira Guimarães; ns. 1, 3 e 4, com frente para a avenida Epitacio Pessoa e 5, 7 e 8 para a avenida Linneu de Paula Machado; e, ainda ns. 1 a 7, com frente para a avenida Epitacio Pessoa; e 8 a 14 para avenida Linneu de Paula Machado.

O Encerramento da Instrucção na Artilharia de Costa

Um almoço de confraternização --- Officiaes presentes --- Falou o general Rego Barros

Constituiu, sem duvida, uma reunião das mais expressivas o almoço realizado, hontem, no Forte de Copacabana em commemoração ao encerramento do periodo de instrucção.

Cerca de 200 officiaes do Districto de Defesa de Costa tomaram parte no agape que teve a presença, ainda, de varios generaes e dos membros da Missão Americana.

Depois de um anno de intensa e patriotica actividade, os officiaes do Districto de Costa encerrando seus trabalhos, com a presença do general Rego Barros, deram um exemplo de alto civismo e de grande camaradagem, tão proprias, aliás, das nossas classes armadas. E, por esse prisma, o almoço realizado hontem, no Forte de Copacabana uma unidade de grandes serviços prestados á Nação é mais uma prova da disciplina, da ordem e da patriotica actuação da officialidade do Districto de Costa.

Unidos no mesmo pensamento sob a mesma orientação technica e cultural, as patentes do nosso Exercito deram, nessa occasião mais uma sadia prova do seu amor ao Brasil.

COMMANDANTES E COMMANDADOS EM CONFRATERNIZAÇAO

Antes do almoço os generaes Rego Barros, Pedro Cavalcanti, Silio Portella, Fernandes Dantas e Allem Kimberley, com toda a officialidade reunidos no pateo do Forte de Copacabana, fizeram questão de tirar, com todos os seus commandados, inclusive os segundos-tenentes, varias photographias.

O ALMOÇO

Foi servido, em seguida, o almoço. O salão esteve ornamentado com bandeiras nacionaes, sendo expostos, á entrada, varias taças e bronzes olympicos conquistados, em provas sportivas, pelos officiaes e praças do Districto de Costa.

Sentaram-se á cabeceira da mesa, além dos generaes Rego Barros, Pedro Cavalcanti, Arthur Silio Portella, Fernandes Dantas e Allem Kimberley, os srs. coroneis Mario Velasco, Gillete, Graciliano Negreiros, José Agostinho dos Santos, Pedro Paulo Ferreira de Menezes, Euclydes Espindola do Nascimento, Sylvio Lourenço Schelleder, Carlos de Oliveira Duro, Felicissimo Cardoso. Tenentes coroneis, Helliot, Theodoro Pacheco Ferreira, Sacackiville, Mario Ramos, Orestes da Rocha Lima, dr. Pache de Faria, Stento Caio de Albuquerque Lima, Felix de Azambuja Brilhante, Alvaro Pratti de Aguiar, José Felinto Trajano de Oliveira. Majores, Bartsley, Odilon Gomes da Silva Affonso de Carvalho, Octavio da Luz Pinto, Joaquim Alves Bastos, Alexandrino Pereira da Motta, Milton de Souza Daemon, Jairo J. de Albuquerque Lima, Fernando Bruce, Altamiro da Foseca Praga, Raphael Villeroy França, Ernani Mazzini Silveira Freire, dr. Ruiz. Capitães Caetano Horizontino Cotrin Duarte Silva, Ernesto Bandeira Coelho, Henrique Delphino Sadock de Sá, Affonso de Miranda Corrêa, Edgard de Paula Costa, Aristoteles Domiciano dos Santos, Carlos Sayão Dantas, Antonio Britto Junior, Affonso Emilio Sarmento, dr. Adolpho Riedel Rastibona, Macedo Costa, Joaquim José Gomes da Silva, Ary Hugo Brigido Corrêa, Pires de Castro, Guilherme Catramby, Haroldo Bittencourt Brigido, dr. Oriol Lima, dr. Hermes dos Santos Pimentel, Moacyr Mello, Carlos Magalhães, Horacio Cardoso Machado, Tulio Regis do Nascimento, Celio Martins Ferreira, Raymundo Simas de Mendonça, Octavio Confucio, Carlos Buck Junior, Alfredo Bruno Gomes Martins, Oyama Muniz, Origenes da Soledade Lima, Nino Julio de Castilho Frando, Manoel Silva Sellos, Annibal Arrobas da Silva, Waldyr da Cunha de Barros e Azevedo, Milton Olympio de Vasconcellos, Felix Toja Martinez, Bastos Nunes, Liberato da Cuna Friedrich, Pedro Abelardo de Mello Vaz, João Alfredo Helial, Dutra Ramos, Acindino Ferreira da Silva, Voltaire Londero Schilling, Guilherme Hentennhauzer, Carlos Lassance Cunha, Mauricio Pirajá.

Primeiros tenentes, dr. Saulo S. P. Mello, dr. Oscar de Oliveira Fernandes, dr. João Moreira de Moura, Antonio Pereira Leitão Machado, Henrique Carlos de Assumpção Cardoso, José Vieira Sobral, Sebastião Leão, Mauricio Kicis, Arthur Nibtagnam Odilon Coelho Neves Aldo Pereira, Hermes Guimarães, Micaldas Corrêa, Manoel dos Santos Lage, Mercio Caldas, Plinio da Cunha de Barros e Azevedo, Manoel de Faria Mascarenhas e Lemos, Djalma da Rocha Lima, José Portella, Nelson Baêta de Faria, Samuel Kicis, Alvaro de Alvarenga Filho, Sylvio Pereira da Silva, dr. Mario Jardim Freire, Flavio da Costa Pereira Villas Bôas, Geraldo Alves Dias, Dagoberto Julien de Mendonça, José Alves Martins, Oly Lopes Dornelles, dr. Felicio Sacchi, Adauto Araujo, Ernesto Buarque de Gusmão Lyra Filho, Alcy Jardim de Mattos, Abas dos Santos Arruda, Fausto Carvalho Monteiro, Hortencio Pereira de Castro, Cesar Montagna de Souza, dr. Galeno da Cunha Franco, Carlos Alvares Noll, Leandro Monte Alegre, Hercules Torres Ferreira, Celso Bath Rosas, Antonio Gomes Carvalheiro, Paulo Hildebrando de Campos Góes, Albino Zilil Raul Pereira Dias Filho, Henrique de Sá Nogueira, Lazaro Raymundo Gomes Filho, Luiz Serff Selmann, Jacyr Fernandes, Aristal Calmon de Andrade, José Francisco da Costa, Augusto Cid de Camargo Ozorio, Rivaldo Cavalcanti de Góes, Walfredo Agnello Moss dos Reis, Luiz Wiedmann, Joaquim Pereira Alves, Darcy Alvares Noll, Heraclydes de Araujo Nelson, Wilson Monerat, Annibal Rey Novaes. Segundos tenentes, Damião Mendonça de Sant'Anna, Athayde Ventura da Silva, Aldebert de Queiroz, Mauricio Abrantes de Souza Leite, Alfredo Pereira dos Passos, Renato de Paiva Rio, Luiz Henrique Borges Fortes, Celso Pires de Carvalho e Albuquerque, Isord Pereira de Almeida, Lourival de Valois Corrêa, Drausio Brasil Barreto Lima, Agnophilo Brant, Luiz da Costa Leite, Reginaldo Pereira de Meirelles, Léo Cléo Pereira de Mello, Fulminando Pinto da Silva, Adelgicio de Almeida, Antonio José de Araujo.

FALA O GENERAL REGO BARROS

Ao champangne foram erguidos varios brindes.

O general Rego Barros fez um brilhante discurso congratulando-se com a officialidade pelo termino da instrucção.

A festa de confraternização foi encerrada com a execução da Canção de Artilharia de Costa, letra do coronel Luiz Lobo e musica do 1º tenente Herminio de Souza e do Hymno Nacional.

Dr. Belisario Penna

COM A MORTE DESSE ILLUSTRE MEDICO, PERDE O BRASIL UM DOS LUMINARES DA SUA SCIENCIA

Teve uma intensa e profunda repercussão nesta cidade, a noticia inesperada do fallecimento do dr. Belisario Penna, figura das mais illustres da sciencia medica brasileira. Hygienista notavel, o grande morto de hoje foi companheiro de Oswaldo Cruz na sua obra de saneamento do Rio de Janeiro, dando ao eminente fundador do Instituto de Manguinhos uma sábia e dedicada collaboração.

O dr. Belisario Penna foi director geral do Departamento Nacional de Saude Publica e ministro da Educação e Saude Publica, funcções que exerceu á altura do seu nome e das suas tradições. A sua fama de hygienista ultrapassou as fronteiras do Brasil, sendo nome conhecido e acatado nos meios mais cultos da Europa e da America. O que, sobretudo, se faz notar na vida e na obra de Belisario Penna, é o seu ardente patriotismo, as suas bellas manifestações de brasilidade, os nobres exemplos de desprendimento que sempre deu ás gerações moças e o seu caracter illibado. Homem integro, de vida impolluta, elle conquistou, por todos os seus méritos, a admiração e o respeito de todos os brasileiros.

O dr. Belisario Penna era casado com d. Maria Augusta Chaves de Oliveira Penna. Deixa Belisario Penna além da viuva, os seguintes filhos: Maria, casada com o dr. Alberto Satamini; Ernestina, casada com o dr. Leopoldo Franca; Eunyce, casada com o dr. Renato Kehl; Lygia, casada com o dr. Botafogo Gonçalves; Julia, casada com o dr. Luiz Franca; Marina, casada com o sr. Ted James; Ondina, casada com o dr. Victor Lacombe; Helena, casada com o dr. Geraldo Passos de Miranda; Celina, solteira; João, engenheiro, casado com d. Cecilia Kehl e Oswaldo, funccionario, solteiro.

O enterro do illustre scientista patricio, sairá hoje, ás 9 horas, da casa de residencia de sua familia, á rua d. Mariana n. 25, para o cemiterio de São João Baptista.

"A Semana da Asa" no curso de enfermagem do Syndicato dos Enfermeiros Terrestres

No decorrer da "Semana da Aza", commemorada em 22 á 29 do mez passado, foram realizadas, varias palestras no Curso de Enfermagem do Syndicato dos Enfermeiros Terrestres, pelo professor dr. Edgard M. Almeida, o qual salientou a personalidade do grande brasileiro Santos Dumont, e elevando em todas as suas palestras a grandeza da patria.

NARCISO DA SILVA REIS

(7.º DIA)

Alzira Carmo da Paciencia Reis, Minervina Reis e familia, Nelson Reis, esposa e filhos, Nilton Reis, esposa e filhos, cunhados, sogra e sobrinhos, sensibilizados, agradecem por este meio as manifestações de pezar recebidas pelo duro golpe que soffreram com o fallecimento de seu inesquecivel esposo, filho, pae, tio e parente **NARCISO DA SILVA REIS** e ao mesmo tempo convidam os demais parentes para assistirem a missa de 7.º dia, que mandam celebrar amanhã, sexta-feira, dia 10, ás 8 horas, no altar-mór da egreja de N. S. do Rosario e São Benedicto, ficando summamente penhorados por esse acto de piedade christã.

II Anniversario do Estado Novo

O ministro Francisco Campos dirigirá a palavra ao povo brasileiro, no proximo dia 10, segundo anniversario do Estado Novo.

O titular da pasta da Justiça falará do seu Gabinete, ás 21 horas, sendo o seu discurso transmittido para todo o paiz pelo Departamento Nacional de Propaganda.

Instituto de Serviços Sociaes

Como já temos annunciado, ás 17 horas de hoje, dia 9 realizar-se-á, no salão nobre da Escola Nacional de Engenharia, no Largo de São Francisco, a sessão de apresentação dos programmas dos varios cursos do Instituto de Serviços Sociaes, criado pela Instituição Carlos Chagas.

Nessa sessão far-se-á ouvir, além da presidente da Instituição, sra. Alice Tibiriça, os srs. Leitão da Cunha, Martagão Gesteira e Josué de Castro. Para essa reunião que e publica, são convidadas todas as pessôas interessadas.

Tragicas Consequencias do Temporal de Ante-Hontem á Noite

Quatro pessoas mortas — Atraso dos trens electricos e paralysado todo o trafego da cidade

O violento temporal que ante-hontem á noite desabou em toda a cidade teve consequencias bastante lamentaveis. As ruas e praças se transformaram em verdadeiros lagos, tendo a agua se elevado a quarenta centimetros e mais.

O trafego de automoveis e bondes ficou durante muito tempo paralysado, permanecendo os vehiculos com os respectivos passageiros atolados e sem poder sair da enchurrada.

Os trens da Central e da Leopoldina tambem não trafegaram, os primeiros por falta de energia electrica e os outros porque os leitos das vias ferreas estavam cobertos de agua.

Aconteceu ainda quebrar-se uma agulha da signalização, queimando toda a installação da Central do Brasil. Dahi o atraso que se verificou por longo tempo, de todos os trens, quer dos que chegaram do interior, quer dos que partiram para o mesmo local. Muitas das vias publicas ficaram ás escuras.

O furacão, no mar, fez afundar a chata "Mará". Era seu unico tripulante Manoel dos Passos, cujo corpo até agora permanece desapparecido. O sinistro occorreu entre as ilhas de Bom Jesus e Secca.

Os bombeiros, como sempre, dedicados e efficientes, prestaram soccorros em todos os pontos da cidade.

Em Alfredo Maia occorreu um descarrilamento com um carro da administração, no cruzamento das linhas daquella estação, precisamente no momento em que mais intenso era o temporal, motivo pelo qual o N. P. 1, nocturno paulista e o "Cruzeiro do Sul" partiram com um atraso de perto de quatro horas.

Pereceram afogados, devido á enchente nas ruas Barão de Mesquita e Barão do Bom Retiro, Eduardo Reboeira e Leopoldo de tal, cujos corpos foram removidos para o necroterio do Instituto Medico Legal.

A lavadeira Vicencia Lama dos Santos, moradora no morro da Saude, no Andarahy, foi arrastada pela enchente, vindo a morrer afogada.

A ciddae de Haiti saccudida por violento tremor de terra

O ABALO SISMICO, QUE DUROU DEZ SEGUNDOS, CAUSOU VARIAS VICTIMAS

PORTO PRINCE, HAITI, 8 (United Press, Agencia norte-americana) — A's 10.45 horas de hontem foi sentido nos arredores da cidade um violento tremor de terra, o qual teve a duração de dez segundos. O abalo sismico semeou o panico entre a população, registando-se quatro feridos, sendo que ruiram paredes de varias habitações.

Minutos antes do terremoto, um forte furacão destruiu parte do porto de São Marcos, um pequeno comboio da "Stabbard Fruit Cº" e varias casas, occasionando damnos que o orçam em varios milhares de dollares. Algumas embarcações de pequeno porte desappareceram, temendo-se, pela sorte dos seus tripulantes.

Patente de invenção n. 18.154

Momsen & Harris Agente Official da Propriedade Industrial, estabelecida á praça Mauá, n. 7, 18º nesta cidade, encarrega-se de promover o emprego de "**Processo e apparelho para fabricar um tecido de arame em espiral**, privilegiado pela patente supra exarada, de propriedade da **Ressort A. G.**

TOSSE-BRONCHITES
PHYMATOSAN
CURA E FORTALECE

O pedido de clemencia dos presos primarios

O sr. Paulo Motta, director do Interior e Justiça do Ministerio da Justiça, á vista do pedido de clemencia feito ao ministro Francisco Campos por presos primarios, apresentou a respeito parecer favoravel á concessão do indulto, na hypothese de pena minima, e de commutação em gráos da pena quando se tratar de condemnação acima do grão minimo.

DR. DORMUND MARTINS
Clinica Medica
DR. DORMUND Martins Filho
GYNECOLOGIA E VIAS URINARIAS
Diariamente as 14 ás 19.
Consultorio: SENADOR DANTAS, 118 apto. 614

A collaboração da imprensa alagoana aos festejos do centenario da fundação de Maceió

MACEIO', 8 (Agencia Nacional, Brasil) — Especialmente convidados, reuniram-se hontem no gabinete do prefeito desta capital os representantes dos jornaes de Maceió, afim de ser estudada a collaboração da imprensa ás festas do centenario da fundação de Maceió as quaes se realizarão no proximo mez de dezembro.

Dr. Gilberto Cardoso
Clinica Medica — Doenças da Nutrição e Apparelho Digestivo
Residencia:
RUA MONTE ALEGRE, 306
Tel. 42-9666
Consultorio:
R. Alcindo Guanabara, 15-A
5.º and. — Tel. 22-5465
Diariamente das 15 ás 18 hs.

BEBAM CAFE' GLOBO O melhor e o mais saboroso
BOM ATE' A ULTIMA GOTTA!!!
Guardem as capas que têm valor.

A Mais Graciosa Bibliotheca De Aventuras Para Jovens e Crianças
300 a 600 paginas
150 a 300 desenhos } Cada Exemplar
Encadernados a 4$000 cada um

Em todas as Livrarias, Bazares, Papelarias, Agencias do Interior e Jornaleiros. Pedidos directos ao Grande Consorcio Suplementos Nacionais Ltda. — Rua Sacadura Cabral, 43 — Rio de Janeiro.

Quanta coisa se pode fazer DENTRO DA LEI — mas que está errada!... E quanta coisa está tambem errada e a LEI nada pode fazer!

o REX vae apresentar Amanhã

RUTH HUSSEY -- PAUL KELLY e TOM NEAL em
DENTRO DA LEI
(IMPROPRIO PARA MENORES DE 14 ANNOS)
em um FILM INEDITO da METRO-GOLDWYN-MAYER — com
William Gargan — Paul Cavanagh — Rita Johnson e Ann Morris

BALCÃO 2$

SABOROSA
-e faz bem

TOMANDO a deliciosa Malzbier da Brahma, o Sr. reune o agradavel ao util — toma uma bebida que agrada ao paladar e que, ao mesmo tempo, lhe dá maior vitalidade, melhor disposição, saude e força, porque é uma bebida altamente nutritiva e fortificante. E o que é melhor ainda — faz bem a todos — da vovó ao neto. Sirva Malzbier da Brahma tambem ás refeições, tornando-as mais appetitosas e mais proveitosas para o organismo.

QUANDO SE TOMA MALZBIER DA BRAHMA?

Quando o calor é muito. Ao almoço e ao jantar. Antes de deitar. Após os exercicios. Emfim — a qualquer hora e a toda hora.

Malzbier da BRAHMA

Os Jornalistas no Departamento do Pessoal da Secretaria Geral da Administração

O sr. Jorge Dodsworth fala aos representantes dos jornaes acreditados junto ao gabinete do prefeito — Racional e perfeito o novo systema de pagamento do funccionalismo da Prefeitura — Cerca de 14 mil funccionarios pagos em 5 dias — Gratuitas as carteiras fornecidas ao funccionalismo

Logo que foi nomeado para o cargo de secretario geral da administração da Prefeitura do Districto Federal, o dr. Jorge Dodsworth procurou reformar o systema de pagamento do funccionalismo, adoptando, para esse fim, medidas rapidas e energicas.

O novo serviço que está entregue ao Departamento do Pessoal da Secretaria da Administração, teve inicio este mez, com o pagamento de outubro findo, tendo os trabalhos decorrido com pequenas falhas, o que não se deve estranhar, dada a circumstancia de tratar-se da phase primitiva, numa organização que comporta cerca de 32 mil funccionarios. Nos primeiros tres dias uteis, a morosidade dos pagamentos se fez sentir em alguns nucleos, em virtude da falta de pratica do pessoal com os novos methodos. Do 4º dia util em deante, no entanto, a melhora dos serviços foi evidente, notando-se, em todos os sectores a satisfação do funccionalismo, em torno do novo systema de pagamento, que vem resolver o problema em 10 dias.

NO DEPARTAMENTO DO PESSOAL

O sr. Jorge Dodsworth, secretario geral da administração e hoje do gabinete do prefeito Henrique Dodsworth, convidou, hontem, os jornalistas acreditados junto ao gabinete do prefeito, para visitarem as dependencias daquella Secretaria, onde está installado com todos os requisitos da technica moderna, o Departamento do Pessoal. A reunião realizou-se ás 10 horas, tendo a mesma comparecido quasi todos os representantes dos jornaes na sala de imprensa da Prefeitura.

O QUE DISSE O DR. JORGE DODSWORTH

O dr. Jorge Dodsworth, após os cumprimentos, facultou aos representantes dos jornaes em varias secções, vêr o serviço como se processava, salientando que as reclamações razoaveis, são de modo a considerar o novo systema como racional e perfeito.

PAGOS EM 5 DIAS 14 MIL FUNCCIONARIOS

Continuando a sua palestra, o sr. Jorge Dodsworth declarou que em 5 lotes, já foram pagos, approximadamente, 14 mil funccionarios e destes somente 711 deixaram de o ser, por não se encontrarem em seus nucleos. Quanto ao retardamento, disse o secretario geral da administração:

— O pagamento fôra prolongado em alguns casos, em face das consultas que são feitas aos pagadores, e, ahi está a fonte da maior parte das reclamações.

No novo processo reconheço que existem falhas. Estas porém, só poderiam apparecer com a pratica. Serão ellas sanadas no proximo pagamento, que se realizará dentro da hora do expediente, já havendo sido mesmo tomadas providencias para a contracção de alguns nucleos.

Por outro lado, o numero de documentos que será entregue ao funccionario da proxima vez é menor, pois agora, distribuem-se dois cartões e uma carteira de identidade, o que futuramente não mais se dará.

O treino dos pagadores, a pratica demonstrando as possiveis falhas, servirá para aperfeiçoar o methodo.

PAGOS NOS "GUICHETS" DA PAGADORIA

O Departamento do Pessoal

Sr. Jorge Dodsworth

na sua secção de reclamações recebeu poucas queixas, relativamente. E os funccionarios que não receberam nas repartições por falta de chéques ou quaesquer outros motivos, já foram pagos nos "guichets" da Pagadoria. De um modo geral, o maior numero de reclamações partiu dos agiotas, que com o novo systema deverão perceber numerosos nucleos...

Nos lotes 1, 2, 3, 4 e 5, foram emittidos chéques que perfazem um total de 7.238:050$000.

O dr. Jorge Dodsworth conclue declarando que tomou medidas para evitar as falhas observadas no primeiro pagamento, accrescentando:

— No pagamento do mez de novembro, aboliremos diversas imperfeições, pois receberemos das repartições em tempo, as frequencias e demais elementos. Não manteremos nucleos com poucos funccionarios, para evitar a perda de tempo dos pagadores, que desta feita fizeram viagens longas a determinadas repartições para pagar a um, dois ou tres funccionarios. Faremos, assim, a contracção dos nucleos de numero exiguo de serventuarios.

No proximo mez o pagamento será rapido e a Prefeitura terá realizado uma das melhores reformas administrativas.

OS APOSENTADOS

A proposito do pagamento dos inactivos, o que tem causado espanto é a ausencia dos aposentados pois, em 1.059 já convocados, deixaram de comparecer 211, numero bem significativo.

GRATUITAS AS CARTEIRAS FORNECIDAS AOS FUNCCIONARIOS

O dr. Jorge Dodsworth informou á reportagem, que as carteiras funccionaes entregues aos funccionarios no acto do pagamento, são gratuitas.

Pagamentos na Prefeitura

SECRETARIA GERAL DE ADMINISTRAÇÃO — DEPARTAMENTO DO PESSOAL

I — Serão pagos no 8º dia util (sexta-feira, 10):

a) Nos respectivos locaes de trabalho, os serventuarios activos em "exercicio" nos "Nucleos" constantes da relação abaixo que estejam presentes ao serviço nesse dia e que não tenham sido transferidos de outros "Nucleos" depois de 20 de outubro.

b) Na Pagadoria da Prefeitura, os serventuarios inactivos do antigo livro 24 (numeros de matriculas terminados em 8).

c) Na Pagadoria da Prefeitura os serventuarios que tenham sido transferidos depois de 20 de outubro dos "Nucleos" componentes do Lote 7 (vide relação já publicada).

Observação — Os responsaveis pelos "Nucleos" abaixo relacionados deverão estar na séde dos respectivos "Nucleos", no dia 10 de novembro desde 10.30 horas, afim de ahi receberem os documentos necessarios ao pagamento.

RELAÇÃO DISCRIMINADA DOS NUCLEOS COMPONENTES DO LOTE 8

609 — 8ª Divisão de Viação da Directoria de Obras Publicas.

610 — Divisão de Locomoção do Departamento Geral de Transportes.

[illegible] — Escola 13 — 8.

696 — Garage (GR 26) do Departamento Geral de Transportes.

697 — 10ª Divisão de Viação da Directoria de Obras Publicas.

345 — 5ª Secção de Serviços Externos da Directoria de Limpeza Publica e Particular.

597 — Secção de Limpeza Publica de Marechal Hermes.

598 — Hospital Carlos Chagas.

599 — Garage (GR 19) do Departamento Geral de Transportes.

267 — Divisão de Ensaios de Materiaes da Directoria de Obras Publicas.

125 — 3ª Turma de Arborização da Directoria do Trabalho Mattas e Jardins.

174 — 1ª Turma de Arborização de Trabalho Mattas e Jardins.

271 — Escola Portugal.

272 — Escola Antonio Prado Junior.

273 — Garage (GR 10) do Departamento Geral de Transportes.

457 — Superintendencia da 6ª Circumscripção de Educação Saude e Hygiene Escolar.

673 — 4ª Turma de Arborização da Directoria de Trabalho Mattas e Jardins.

756 — Officinas da Directoria do Trabalho Mattas e Jardins.

757 — Arrecadação da Directoria do Trabalho Mattas e Jardins.

761 — 2ª Turma de Macadame da Directoria de Trabalho Mattas e Jardins.

780 — 2ª Turma de Arbirização da Directoria do Trabalho Mattas e Jardins.

782 — Viveiro (Caderneta 2) da Directoria de Trabalho Mattas e Jardins.

786 — 6ª Turma de Arborização da Directoria do Trabalho Mattas e Jardins.

207 — Delegacia da 8ª Circumscripção da Directoria de Segurança.

208 — 4ª Secção de Serviços Externos da Directoria de Limpeza Publica e Particular.

209 — Escola Julia Lopes de Almeida.

206 — Escola Machado de Assis.

205 — Escola Santa Catharina.

328 — 2ª Secção de Serviços Externos da Directoria de Limpeza Publica e Particular.

551 — Hospital Getulio Vargas.

552 — Rouparia Geral do Hospital Getulio Vargas.

553 — Garage (GR 12) do Departamento Geral de Transportes.

Obrigatoria a Installação de Refeitorios nos Estabelecimentos Com Mais de Quinhentos Empregados

Entregue ao ministro do Trabalho o ante-projecto das instrucções para a execução do decreto-lei de maio deste anno — Alimentação sadia e barata em ambiente hygienico e confortavel

A Commissão Especial instituida pelo ministro do Trabalho, para elaborar o ante-projecto das instrucções a que se refere o art. 2.º do decreto-lei nº 1.238, de 2 de maio deste anno, sobre a installação de refeitorios nos estabelecimentos industriaes, fez entrega, hontem, ao sr. Waldemar Falcão do trabalho pela mesma elaborado.

A Commissão, que é constituida dos srs. Plinio Cantanhede, presidente do Instituto de Aposentadoria e Pensões dos Industriarios, Alexandre Moscoso, medico do Ministerio da Educação e Saude, especialista em nutrição, Edison Cavalcanti, inspector-chefe do Departamento Nacional do Trabalho, Paulo Sá, technologista do Instituto Nacional de Technologia, e Geraldo Faria Baptista, procurador do Instituto dos Industriarios, realizou um estudo minucioso do assumpto, tendo feito um previo inquerito sobre o estado actual do problema da alimentação e, muito particularmente, no que se refere a refeitorios entre as classes industriaes do paiz.

De accordo com o ante-projecto elaborado, nos estabelecimentos em que trabalhem mais de 500 empregados, deverá o empregador reservar-lhes um local onde possam fazer as suas refeições. Essa obrigação abrange todo e qualquer estabelecimento, industrial ou commercial.

O refeitorio deverá obedecer ás condições hygienicas necessarias e estabelecidas no ante-projecto, referentes a area minima de 0.40.m2 por empregado presente no estabelecimento á hora da refeição, ao piso, que deve ser impermeabilizado, em toda a area, ao revestimento das paredes, a cobertura, á ventilação e illuminação. Os refeitorios deverão ter, nas suas immediatas proximidades, lavatorios, que permittam aos empregados lavar suas mãos antes das refeições, e bebedouros hygienicos.

No intuito de estimular a construcção de refeitorios, estabelece o ante-projecto que o Ministerio do Trabalho dará premios proporcionaes ao custo da construcção, aos empregadores, com menos de 500 empregados, que construirem refeitorios, de accordo com as exigencias legaes. Tambem serão concedidos favores aos estabelecimentos que queiram, além do refeitorios, installar um serviço de alimentação racional para os seus empregados.

De accordo ainda com o ante-projecto, o Ministerio do Trabalho estudará com os Institutos e Caixas de Aposentadoria e Pensões a possibilidade de serem construidos, nos centros de maior densidade demographica do paiz, restaurantes populares destinados a fornecer ao empregado dos estabelecimentos proximos uma alimentação sadia e barata.

Essa medida, aliás, já está sendo executada pelo Instituto de Aposentadoria e Pensões dos Industriarios, através o seu Serviço Central de Alimentação, cuja criação foi, recentemente, autorizada pelo ministro Waldemar Falcão. O referido Instituto já iniciou mesmo a construcção do primeiro grande restaurante popular, na Praça da Bandeira, o qual se pretende inaugurar a 1.º de maio proximo.

Recebendo o ante-prijecto elaborado ptla Commissão, o titular da pasta do Trabalho declarou que o fazia com grande satisfação, pois era esse mais um grande passo para a solução do problema da alimentação sadia e barata para as classes trabalhadoras, pelo qual o presidente Getulio Vargas vem dedicando especial attenção e interesse.

Dr. José de Albuquerque
CLINICA ANDROLOGICA
RUA DO ROSARIO, 172
— De 1 ás 7 —

HOJE - ás 20 e 22 hs. - HOJE
O MAIOR EXITO DO ANNO!
Continuação do formidavel successo de gargalhadas
COM

ALDA GARRIDO
E SUA COMPANHIA, na Revista
EmPonto de Bala!
SABBADO — ás 16 horas : MATINÉE DA MOCIDADE a preços reduzidos
"EM PONTO DE BALA" no
TEATRO RECREIO

Loteria federal

A Situação Mundial

Resumo dos acontecimentos, organizado pela Agencia Nacional --- Brasil

QUARTA-FEIRA, 8 DE NOVEMBRO — A iniciativa pró-paz tomada pelo rei da Belgica, e pela rainha Guilhermina, da Hollanda, é o assumpto predominante, no momento, no mundo inteiro. Pelo telegramma enviado aos chefes dos governos belligerantes a Belgica e a Hollanda offerecem seus bons officios no sentido de facilitar um entendimetno, dando assim o primeiro passo no caminho de uma paz duradoura. Na Hollanda e na Belgica, o gesto dos dois soberanos teve a melhor das acolhidas. Entretanto, os meios diplomaticos desses dois paizes não se mostram muito propensos em acreditar na possibilidade de exito da iniciativa. Nos Estados Unidos, causou surpresa nos meios diplomaticos por que tal gesto não era previsto. Tambem ali reina pouco optimismo quanto a um entendimento entre os belligerantes, embora o movimento pró-paz, encabeçado pelos governos dos dois pequenos paizes europeus, seja commentado como uma tentativa generosa.

A Allemanha recebeu egualmente com surpresa o offerecimento de mediação. A França acolheu-o com respeito, relnando, porém a crença de que os bons officios da Belgica e Hollanda não surtirão effeito. Paris iniciou trocas de vistas com Londres, estudando a resposta que deverá ser dada ao telegramma. Na Inglaterra, o appello foi recebido com a maior sympathia. Tambem ali não se espera que o offerecimento' possa fornecer bases para um accordo das potencias alliadas com a Allemanha, "salvo o caso do sr. Hitler aceitar as condições já estabelecidas, o que não parece provavel" como se commenta nos circulos officiaes. A Italia não mantém, tambem, nenhuma illusão quanto aos resultados dessa "demarche", apesar de admittir ser possivel uma solução pacifica, visto como não se produziu até agora nenhum acontecimento irremediavel entre as tropas acampadas em ambas as margens do Rhono. Os governos da França e da Inglaterra não darão qualquer resposta sem primeiro ouvirem o governo da Polonia, installado no territorio daquelle primeiro paiz. Assim é que o ministro dos Negocios Estrangeiros da Polonia deverá seguir para Londres, afim de se avistar com o sr. Chamberlain e Lord Halifax. O Gabinete de Guerra britannico já começou a examinar os termos do telegramma conjunto do Rei Leopoldo e da rainha Guilhermina.

Emquanto isso os Estados Balkanicos continuam preoccupados com a situação. O rei Carol acaba de propôr a conversão da "entente" balkanica em alliança militar. A Italia está sendo informada de todos os passos. Mas por emquanto não será realizada a conferencia entre os chefes de todos os Estados daquella região européa.

Pela proposta do rei Carol, os Estados Balkanicos se compromettem a agir em conjunto contra qualquer aggressão partida de potencia não balkanica.

Dois aviões voaram sobre Paris atirando milhares de boletins com trechos do discurso do Commissario Molotov. Não foi conhecida a identidade dos apparelhos, contra os quaes tiveram fogo as baterias anti-aereas, sem comtudo attingil-os.

Na noite anterior, falando pelo radio, Lord Halifax expôz a causa e os fins da guerra dizendo que a Inglaterra e a França se batem pela defesa da liberdade e que estão respondendo a um desafio que ameaça a segurança de ambas.

As actividades no "front" continuam insignificantes. O Estado Maior allemão está concentrando tropas de choque e carros de assalto na fronteira com a Hollanda. A defesa anti-aerea da cidade de Hamburgo abateu um avião que voava sobre a zona perigosa. Abateu por engano pois o avião era allemão. O piloto e o seu ajudante escaparam por meio de paraquédas. Pilotos americanos das linhas commerciaes acabam de aceitar contratos para transportar dos Estados Unidos para a França e Grã Bretanha os aviões de bombardeio, recentemente encommendados, e que poderão ser agora enviados ao seu destino em virtude da suspensão do embargo de armas. O material bellico será transportado em navios comboiados por vasos de guerra alliados. Travou-se um combate entre aviões allemães e britannicos na costa oeste da Jutlandia. Diversos apparelhos cairam no mar, não tendo sido revelado até agora a quem pertenciam. O Chanceller Hitler seguiu para Munich, onde participará das commemorações de mais um anniversario do "putch" nacional-socialista. O ministro Rodolfo Hess falará na occasião. Senadores e deputados dos Estados Unidos vão fazer uma viagem de inspecção ás defesas norte-americanas no Canal do Panamá.

As ultimas informações do dia alludem ao discurso que o sr. Charberlain proferiu na Camara dos Communs, no qual o primeiro ministro inglez focaliza o appello de paz belgo-hollandez, dizendo que o telegramma do rei Leopoldo e da rainha Guilhermina está sendo cuidadosamente considerado pelo governo. O sr. Churchill, que tambem falou disse que a Inglaterra possue actualmente tres vezes mais navios na caça aos submarinos do que nos primeiros dias do inicio das hostilidades.

PERDEU-SE a cautela n. 161.162 da Agencia 7 de Setembro, da Caixa Economica.

TECHNICOLOR DICK FORAN GLORIA DICKSON GALE PAGE
Coração do NORTE
"HEART OF THE NORTH"
IMPROPRIO ATE' 14 ANNOS
2.ª FEIRA ODEON

SOLIDARIEDADE AMERICANA

As nações do continente americano não perdem opportunidades para mostrar umas ás outras e ao mundo inteiro o seu nobre e elevado espirito de solidariedade. Passadas que já se vão as épocas do caudilhismo e das guerras, phenomenos naturaes no periodo de formação social e politica de um continente como o nosso, a America tomou a attitude definitiva que lhe estava traçada na historia deste seculo. Pioneira da paz, ella procura, por todos os meios reforçar os laços de amizade entre os seus povos, no sentido da unidade espiritual que os transforma numa só familia, mantida pelos mesmos ideaes, pelas mesmas aspirações, pelos mesmos sentimentos.

O Brasil, especialmente, tem recebido de outros paizes deste hemispherio as mais eloquentes demonstrações de uma sympathia collectiva. Esse facto não é oriundo de qualquer preponderancia militar ou politica de nossa patria dentro do continente, mas do conhecimento que todos têm da orientação que os nossos governos até hoje, sem discrepancia, emprestaram á nossa politica internacional.

Essa nossa directriz, aliás, nunca ficou circumscripta a simples formula lyrica. Demos, por mais de uma vez, provas evidentes da nossa sinceridade. E uma dellas foi a nossa completa submissão ao laudo arbitral do rei da Italia, na contenda de fronteiras com a Guyana Ingleza, a despeito de termos os nossos direitos defendidos, cabalmente, pela palavra esplendida de Joaquim Nabuco.

No conflicto de Leticia e na guerra do Chaco, o Brasil, fiél ás suas tradições pacifistas, ao invés de tomar partido por qualquer das nações em luta, interveiu para solucionar aquellas questões, pelo processo dos entendimentos amistosos e cavalheirescos. Essas guerras foram as ultimas da America, graças á visão clara e á boa vontade dos chefes de governo que se estenderam as mãos, nobremente, para que a America pudesse se confraternizar definitivamente.

* * *

A gloriosa nação chilena, embora sem fronteiras communs comnosco, tem sido sempre uma devotada amiga do Brasil. Os traços caracteristicos do caracter fidalgo dos filhos daquelle paiz sempre se manifestaram com expressões carinhosas de affecto para os brasileiros. Quando, ha pouco tempo, um terremoto enlutou o povo chileno, enchendo de dôr os seus lares, abrindo feridas profundas no seu coração, o Brasil soube corresponder áquella amizade fraternal, correndo em seu auxilio, confortando-o na angustia immensa e no desespero incalculavel.

Agora, o Chile nos manda uma missão militar, como symbolo da sua solidariedade. A missão ainda se encontra em Porto Alegre. E lá, na capital gaucha, já recebeu a saudação dos brasileiros, pela palavra do general Leitão de Carvalho. Esse illustre official, interpretando os sentimentos dos nossos concidadãos e do nosso Exercito, exaltou a gloria imperecivel da nação andina, disse as seguintes palavras que reproduzimos como uma homenagem aos nossos irmãos do continente: "esta fraternidade que anima os dois grandes povos e esta camaradagem que une os nossos dois Exercitos constituem um dos motivos da confiança que devemos ter na paz e na existencia livre e futurosa do continente, em rapida ascensão para alto logar na vida internacional. Nosso patriotismo e nosso vivo sentimento dos interesses nacionaes, pelo contrario, se ampliam e encontram razão maior nesta consciencia da communidade americana, neste zelo pela segurança continental, nesta marcha, hombro a hombro, das nações da America, na defesa de sua paz, de seu trabalho e, principalmente, do seu espirito que se singulariza para criar nova civilização".

TOPICOS

DESCENTRALIZAÇÃO DE PAGAMENTOS

A Prefeitura adoptou ultimamente o processo de descentralização do pagamento do seu funccionalismo. Esta nova ordem de coisas suscitou certas reclamações ao ser applicada pela primeira vez. Isto, porém, não quer dizer nada deante da patente utilidade da medida estabelecida. Seria até natural e estaria mesmo previsto os atropelos que o primeiro mez de pagamento pelo novo processo iria encontrar. As grandes vantagens que o pagamento na propria repartição do trabalho vem trazer ao funccionario como á Prefeitura são, entretanto, tão visiveis que nem se deve pensar nas difficuldades encontradas nesse primeiro mez de applicação da iniciativa excellente. O que se deve, isto sim, é proseguir na sua applicação porque os seus resultados magnificos se apresentarão assim que o pagamento pelo novo processo se torne em normalidade entre o funccionalismo.

Agora, o que devemos fazer é propugnar para que a iniciativa se amplie tanto que transborde dos quadros da Prefeitura para abranger todo o funccionalismo federal que trabalhe aqui ou nos Estados. Um funccionario com séde no interior de qualquer Estado deve por exemplo receber os seus vencimentos mensaes na capital. Para isto ou empreende uma viagem mensal quasi sempre custosa ou mantem um correspondente na séde do pagamento sómente para receber-lhe os vencimentos. Nesse regime ha inconvenientes e prejuizos tanto para o Estado que paga os vencimentos como para o funccionario que o deve receber onerado por essa imprescindivel despesa mensal. Para remediar isto haveria a facilidade extrema de fazer pagar a esses funccionarios pela collectoria federal mais proxima.

Quando se pensa em adoptar uma medida nova no Brasil têm-se sempre a preoccupação de examinar preliminarmente a sua exequibilidade no nosso vasto interior. Ora, como vemos no exemplo, a descentralização do pagamento do funccionario publico no interior apresenta todas as facilidades possiveis. E se assim é no interior, na capital, então, nem se fala. E agora, como um exemplo de facil applicação da medida na iniciativa victoriosa da Prefeitura.

PROMOÇÕES NOS TELEGRAPHOS

UM nosso leitor que deve ser funccionario dos Telegraphos, o que não apuramos porque a sua carta é infelizmente anonyma, escreve-nos contando o seguinte:

"Em época regulamentar, isto é, em agosto ultimo, processaram-se as promoções dos telegraphistas da classe F á classe G. Acontece, porém, que já estamos nos approximando do periodo das novas promoções — dezembro — e as vagas verificadas na carreira de telegraphistas do quadro III do Ministerio da Viação não foram ainda preenchidas, a despeito da existencia de innumeros candidatos habilitados em concurso para aquelle fim. Convem salientar que as vagas verificadas na mesma época, na classe inicial da carreira de inspectores de linhas telegraphicas do mesmo quadro já foram preenchidas".

O que se depreende da informação acima é que no mesmo quadro foram regular e promptamente promovidos funccionarios para as vagas correspondentes emquanto que, sem razão visivel, os demais ainda esperam o preenchimento das vagas existentes.

Sempre que temos vehiculado aqui reclamações ou queixas contra o Departamento dos Correios e Telegraphos temos recebido da sua direcção actual, que reconhecemos ser consciente e proba, as informações ou explicações precisas. Agora tambem estamos certos que estas virão satisfazer cabalmente a duvida que deixamos acima.

Conferenciaram com o ministro da Justiça

Estiveram, hontem, no Palacio Monroe, em conferencia com o sr. Francisco Campos, ministro da Justiça, os srs. Argemiro Figueiredo, Punaro Bley e Manoel Ribas, interventores da Parahyba, Espirito Santo e Paraná, respectivamente.

Conferenciaram tambem com o titular da Justiça, o capitão Filinto Muller, chefe de Policia e o desembargador Pontes de Miranda.

Conferenciou com o ministro da Agricultura o interventor Argemiro de Figueiredo

O sr. Argemiro Figueiredo, interventor federal na Parahyba, esteve hontem no Ministerio da Agricultura em companhia do sr. Lauro Montenegro, secretario da Agricultura do alludido Estado, tendo conferenciado longamente com o ministro Fernando Costa sobre a situação economica de esu Estado.

O chefe do Governo parahybano retribuiu a visita que o titular da Agricultura lhe fizera quando de sua chegada a esta capital

Apresentados ao presidente da Republica os membros da delegação brasileira ao Congresso da Vivenda Popular

Por occasião do seu despacho, hontem, com o presidente da Republica, o sr. Waldemar Falcão, ministro do Trabalho, apresentou ao sr. Getulio Vargas os membros da delegação brasileira ao 1º Congresso Pan-Americano da Vivenda Popular, recentemente reunido em Buenos Aires, engenheiros Plinio Catanhede, Paulo Sá e Rubens Porto, todos altos funccionarios do Ministerio do Trabalho.

O chefe da Nação demorou-se em palestra com os membros da referida delegação, interessando-se pelos problemas ventilados no Congresso, e felicitando a todos pelo exito de sua missão.

Novas leis penaes sobre contravenções

No Palacio Monroe estiveram, hontem, em demorada conferencia com o ministro da Justiça, os juizes Nelson Hungria e Vieira Braga, encarregados da elaboração do novo Codigo Penal.

Ao deixar o gabinete do sr. Francisco Campos, o juiz Nelson Hungria declarou aos representantes da imprensa que pretende apresentar ao titular da pasta da Justiça, no proximo dia 10, um conjunto de leis sobre contravenções.

O saneamento da Baixada Fluminense

Além de outros serviços já concluidos nas baixadas de Guanabara, de Sepetiba e Goytacazes, a Directoria de Saneamento da Baixada Fluminense acaba de annunciar que dentro em breve estará concluido todo o serviço de saneamento da extensa região de Nova Iguassu', compreendendo a limpeza de todos os rios ali existentes, dragagem, exaguamento e protecção contra as inundações, tornando salubre uma grande area de 650kms2, proxima á capital da Republica e permittindo o seu aproveitamento agricola.

Ao mesmo tempo que se annuncia a conclusão proxima dessa obra gigantesca que é o completo e definitivo saneamento da região do Iguassu', a Directoria de Saneamento da Baixada Fluminense, entregue á invejavel competencia do engenheiro Hildebrando de Góes, informa que já se inicia o ataque á região de Magé, tambem comprehendida na baixada de Guanabara.

São informações alvicareiras que a população da Baixada recebe jubilosa. Desbravando corajosamente uma região inhospita e pontilhada de accidentes, de toda ordem, onde o esforço do homem ou a acção das machinas não raro estacam ante obstaculos quasi insuperaveis, mas afinal, dominados, o saneamento da Baixada vae se operando com celeridade, acima da expectativa dos proprios technicos que de fóra acompanham o desenvolvimento daquelles esforços inauditos, coroados felizmente do melhor exito.

Trabalhando com a maior intensidade nas baixadas de Guanabara e Sepetiba pela proximidade em que se acham da metropole do Brasil, frequentemente visitada por milhares de estrangeiros, numerosos e importantes serviços foram entretanto executados noutros pontos distantes, como os que abrangem os municipios de Campos e Macahé.

Não tardará muito que as obras de saneamento em maior escala attinjam tambem a baixada de Araruama, que se desenvolve desde Cabo Frio até as proximidades da capital fluminense, compreendendo as bacias dos rios São João, Bacaxá, Capivary, Una, Trapiche e toda a zona lagunar.

Fazendo o registo da actuação brilhante e fecunda dos que estão com o encargo de sanear a Baixada Fluminense é justo dar congratulações ao Governo do presidente Getulio Vargas, que teve a feliz iniciativa de resolver um problema que virá restaurar um dos mais ricos centros de producção do paiz.

Aspectos do Brasil Novo

SABBADO PROXIMO REALIZARA' O SR. ANNIBAL FREIRE, NO PALACIO TIRADENTES, A PRIMEIRA SERIE DE CONFERENCIAS PROMOVIDAS PELO D. N. P.

Amanhã abrir-se-á o salão de sessões do Palacio Tiradentes para a realização da primeira conferencia da serie promovida pelo Departamento Nacional de Propaganda, em commemoração ao 2º anniversario do Estado Novo. Essas palestras, conforme já se vem divulgando, destinam-se a focalizar aspectos da actualidade social, cultural, politica e economica do nosso paiz e, para realizal-as, o sr. Lourival Fontes convidou figuras representativas das actividades publicas e do pensamento patricio.

A conferencia de depois de amanhã, sabbado, será feita pelo sr. Annibal Freire, procurador geral da Republica, director do "Jornal do Brasil", membro do Conselho Nacional de Educação e professor da Faculdade de Direito de Recife.

O illustre conferencista iniciará a sua palestra ás 17 horas, precisamente.

HONTEM NO CATTETE

No Palacio do Cattete estiveram hontem, em conferencias e despacharam com o presidente da Republica os srs. Arthur de Souza Costa, ministro da Fazenda e Waldemar Falcão, ministro do Trabalho; em conferencias os srs. Marques dos Reis, presidente do Banco do Brasil e Henrique Dodsworth, prefeito do Districto Federal.

— O presidente da Republica mandou visitar hontem pelo seu ajudante de ordens, capitão Manoel dos Anjos, os srs. Osman Loureiro e Manoel Ribas, respectivamente interventores federaes nos Estados de Alagôas e Paraná.

— Em audiencia foi recebido no Palacio do Cattete pelo presidente da Republica, o coronel Penedo Pedra.

A Declaração de Neutralidade das Republicas Americanas

O SIGNIFICADO DO IMPORTANTE DOCUMENTO

Um dos mais importantes documentos assignados pelas Republicas Americanas no Panamá é sem duvida a quinta resolução da acta final, que tomou o titulo de "Declaração Geral de Neutralidade das Republicas Americanas".

Damos a seguir o conteúdo dessa Declaração, num resumo organizado pelo Serviço de Imprensa do Ministerio das Relações Exteriores.

V — DECLARAÇÃO GERAL DE NEUTRALIDADE DAS REPUBLICAS AMERICANAS

As nações americanas chegaram á sua actual unidade espiritual, conforme o firmou a Declaração de Lima, "devido á similitude de suas instituições republicanas, a seu inquebrantavel anhelo de paz, a seus profundos sentimentos de humanidade e tolerancia e a sua adhesão absoluta aos principios do Direito Internacional, da egualdade em soberania dos Estados e da liberdade individual, sem prejuizos religiosos ou raciaes". Essa unidade espiritual impõe solidariedade de acção, em face de situações de força que possam vir ameaçar os direitos soberanos das nações americanas, como no caso da actual guerra européa.

As nações americanas resolveram enunciar as normas de conducta que, de accordo com o Direito Internacional, pretendem seguir afim de assegurarem sua posição de Estados neutros. Estas normas, de caracter geral americano, serão, entretanto regulamentadas por cada um dos governos. Visam ellas evitar a utilização do territorio americano como base de operações bellicas e prevenir a participação no conflicto de elementos da população deste continente. Ficam portanto prohibidos os alistamentos militares, a formação de expedições destinadas a operar nos paizes em luta, os actos de violencia contra a marinha mercante dos belligerantes e o estabelecimento de estações radioelectricas a serviço das partes em conflicto.

Quanto aos navios de guerra belligerantes, poderá o governo do paiz americano determinar que não sejam admittidos em portos ou aguas territoriaes em numero superior a 3 de cada vez, e, de qualquer fórma, a sua permanencia não poderá exceder de 24 horas. Poderão ser exceptuadas as embarcações arribadas em caso de avaria e as dedicadas exclusivamente a missões scientificas, religiosas e philantropicas. Os navios de guerra que buscam a hospitalidade dos portos americanos estarão adstrictos á estricta observancia das leis e regulamentos de neutralidade.

Os vôos de aeronaves militares sobre o territorio de uma nação americana são considerados infracção de sua neutralidade. As aeronaves civis, sem distincção de nacionalidade, poderão voar com permissão da autoridade competente e seguindo o itinerario que esta determinar. Os seus commandantes e pilotos deverão declarar o logar da partida, as escalas e o destino final. Só poderão usar da radiotelegraphia para assegurar a rota e as condições de navegabilidade, usando o idioma nacional e em claro, admittindo-se sómente as abreviaturas regulamentares. As autoridades competentes podem exigir, para controle, que as aeronaves levem um segundo piloto e um radiotelegraphista. As aeronaves militares dos belligerantes, transportadas a bordo de navios de guerra, não poderão deixar estes navios em aguas das Republicas Americanas. Serão internadas, até o fim das hostilidades, as aeronaves belligerantes e sua tripulação, que descerem no territorio de uma Republica Americana, exceptuando-se o caso de avaria comprovada.

Os navios mercantes de bandeira belligerante, assim como seus passageiros, documentos e carga, poderão ser submettidos a inspecção nos proprios portos. O agente consular respectivo deverá certificar os portos de escala e o destino, assim como a finalidade inteiramente commercial da viagem. Os navios poderão se abastecer do combustivel necessario para alcançar o porto de abastecimento e escala em outra Republica Americana ou para atravessar o oceano, em caso de viagem directa para outro continente. Os navios mercantes serão considerados transportes auxiliares, se ficar comprovado que tenham abastecido navios de guerra.

Poderão ser concentrados, com guarda a bordo, os navios mercantes asylados em aguas americanas ou internados os que tenham feito falsas declarações sobre seu destino, assim como os que se demorem por tempo excessivo e não justificado na viagem ou hajam adoptado signaes distinctivos proprios dos navios de guerra.

A transferencia de bandeira de um navio mercante para uma das Republicas Americanas será considerada licita, sempre que essa troca tiver sido realizada de absoluta boa fé, sem pacto de retrovenda e nas aguas da Republica Americana.

Não serão equiparados a navios de guerra os mercantes de bandeira belligerante que não estejam armados de mais de quatro canhões de seis pollegadas collocados na pôpa e não tenham as cobertas lateraes reforçadas e quando não existam, a juizo das autoridades locaes, outros elementos que revelem a possibilidade do barco ser empregado para fins offensivos. Poderá ser exigido desses navios, para sua entrada nos portos, que depositem, nos logares que a autoridade local determinar, os explosivos e as munições.

Os submarinos belligerantes poderão ser excluidos das aguas adjacentes, ou nellas admittidos, a criterio do governo da Republica Americana, sob a condição de se submetter á regulamentação prescripta.

Dentro do espirito enunciado nesta Declaração, os governos das Republicas Americanas manterão estreito contacto para uniformizar, no possivel, a applicação de sua neutralidade e para assegural-a em defesa de seus direitos fundamentaes.

Emquanto durar a actual guerra, funccionará um Comité Inter-americano de Neutralidade, composto de sete peritos em direito internacional, designados pelo Conselho Director da União Pan-Americana. Este Comité, deverá ser installado antes de 1º de novembro de 1939 e se occupará dos problemas suscitados pela neutralidade americana. As recommendações do comité serão communicadas aos governos das Republicas Americanas por intermedio da União Pan-americana.

As multas por infracção de leis e disposições de protecção ao Trabalho

A COMPETENCIA ATTRIBUIDA A CHEFES DE SERVIÇO DO DEPARTAMENTO N. DO RABALHO — UM DECRETO-LEI SOBRE O ASSUMPTO

O presidente da Republica assignou, na pasta do Trabalho, o seguinte decreto-lei, attribuindo competencia a chefes de serviço do Departamento Nacional do Trabalho para imposição de multas:

"Art. 1º — São competentes, no Districto Federal, para impor multa por infracção de leis e disposições de protecção ao trabalho, por parte do Departamento Nacional do Trabalho: a) o inspector-chefe do Trabalho, nos casos de inobservancia de preceitos relativos á duração e condições de trabalho, a accidentes do trabalho, á nacionalização do trabalho, ao trabalho de mulheres, ao trabalho de menores e a férias; b) o intendente do Serviço de Identificação Profissional, nos casos de inobservancia de dispositivos attinentes á carreira profissional e ao exercicio e registo de profissões sujeitas a esta ultima formalidade no mesmo Serviço.

Art. 2º — Da decisão que impuzer multa na fórma do artigo anterior caberá recurso voluntario, interposto na conformidade do decreto n. 22.131, de 23 de novembro de 1932, pelo infractor, para o director do Departamento Nacional do Trabalho.

Paragrapho unico. Nenhum recurso de imposição de multa, inclusive das que forem impostas pelos inspectores regionaes, será admittido sem a prova do deposito prévio do valor da multa.

Art. 3º — Occorrendo violação de lei expressa, poderá o ministro do Trabalho, Industria e Commercio, a requerimento do interessado, e no prazo de noventa dias, contados da publicação do despacho, avocar o processo, revendo a decisão proferida.

Art. 4º — Ficam as actuaes Segunda e Terceira Secções do Departamento Nacional do Trabalho reunidas em uma unica secção, denominada 2ª Secção, a qual, além de outras attribuições, terá a de processar os recursos interpostos na fórma autorizada pelo art. 2º do presente decreto-lei.

Paragrapho unico — Passa a actual Quarta Secção do Departamento a denominar-se 3ª Secção.

Art. 5º — O ministro do Trabalho, Industria e Commercio fará a redistribuição dos encargos do Departamento entre as diversas secções e serviços e, bem assim, a das attribuições dos respectivos funccionarios chefes.

Art. 6º — O presente decreto-lei entrará em vigor na data de sua publicação.

Art. 7º — Ficam revogadas as disposições em contrario".

A sessão de hoje no Club Militar

Nas reminiscencias da proclamação da Republica ha duas datas em que os elementos militares assumem attitudes decisivas na evidente perspectiva de um novo regime: é 23 de outubro, quando Benjamin Constant recebe uma verdadeira acclamação dos alumnos da Escola Militar da Praia Vermelha, e é 9 de novembro, data em que elle, já ligado a Deodoro da Fonseca e a outros chefes, assume o compromisso solenne, em memoravel sessão do Club Militar, empenhando sua palavra, sua situação publica e sua propria espada, na solução rapida e honrosa, em poucos dias, do problema que nesse momento já é agitação publica. E' o cincoentenario desta sessão que o Club Militar e o Instituto de Historia e Geographia Militar do Brasil commemorarão amanhã, ás 21 horas, nos salões daquelle club. A commissão organizadora, na impossibilidade de enviar convites a todos os que naturalmente tomarão interesse nesta commemoração, declarou aos representantes da imprensa no Ministerio da Guerra que, além das pessoas nominalmente convidadas, serão recebidos os descendentes dos que tomaram parte na proclamação da Republica, os representantes da imprensa, os officiaes do Exercito e da Marinha e exmas. familias.

Amanhã, já amanhã, Nelson Eddy, o rei da canção, estará no "Metro" ao lado de um grande elenco em "O TROVADOR DA LIBERDADE"

Na outra sexta-feira, 17, a estréa de "O Magico de Oz"

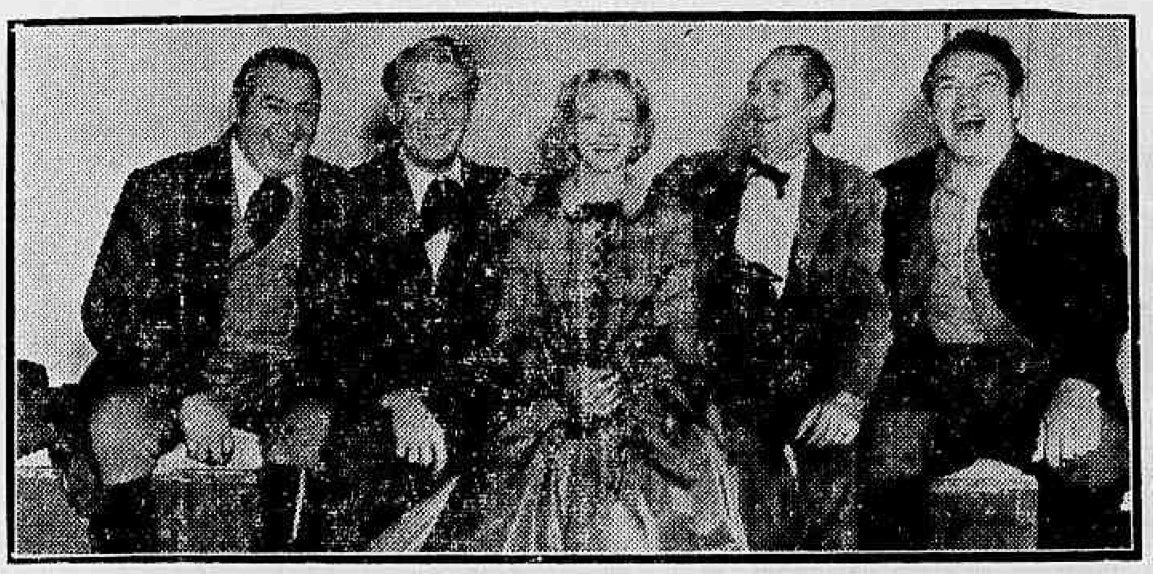

E' notavel o elenco de "O Trovador da Liberdade", a excellente estréa de amanhã no Metro. Nesse se reunem Nelson Eddy, Virginia Bruce, Edward Arnold, Lionel Barrymore e Victor Mac Laglen, todos nomes queridos e populares!

Já amanhã o Metro apresentará "O Trovador da Liberdade", que nos chega com a recommendação alviçareira de ser o melhor film de Nelson Eddy sem Jeanette Mac Donald, sua companheira de tantos triumphos. Romance épico, vibrante, heroico, em que Nelson Eddy tem não apenas de cantar melhor do que em todos os seus anteriores films, mas tem tambem, na interpretação, passagens muito suggestivas, "O Trovador da Liberdade" apresenta todo um excepcional elenco ao lado do Rei da Canção: Virginia Bruce, Lionel Barrymore, Victor Mac Laglen, Edward Arnold Guy Kibbee, H. B. Warner e Charles Butterworth são os elementos reunidos pela Metro-Goldwyn-Mayer para, com Nelson Eddy, viver as emoções contidas no romance trepidante de "O Trovador da Liberdade".

A seguir, ou seja, na outra sexta-feira, realizará o Metro, finalmente, a esperada apresentação de "O Magico de Oz".

LIVRARIA ALVES
Livros collegiaes e academicos

As moças dependem dos homens... piratas !!!! Algumas por simples prazer... outras por fama... e ainda outras... por amor !

Linda Darnell, a nova estrella da 20th. Century Fox que veremos em "Hotel para Mulheres" brevemente no S. Luiz

Linda Darnell, é a nova "estrella" luminosa de 18 annos, que será apresentada pela 20th. Century-Fox, na pellicula que dentro de poucos dias será exhibida no majestoso São Luiz — "Hotel para Mulheres".

"Hotel para Mulheres" é o unico film que vae apresentar uma tão grande quantidade de "sereias" de uma belleza singular.

Elza Maxwell, a maior organizadora de festas e uma das mais severas criticas das personalidades de Hollywood, será uma das mais importantes interpretes do selecto "cast", em que estão tambem incluidas as seguintes personagens: Linda Darnell, a sensacional descoberta da Fox; Ann Sothern, James Ellison, Jean Rogers, Elza Maxwell, Lynn Bari, June Gale, Joyce Compton, John Rallyday, Katherine Aldridge, Alan Dinehart e Sidney Blackmer.

Viviane Romance, no film "O Homem Que Vivia Duas Vidas"

Viviane Romance numa pose do film "O homem que viveu duas Vidas" a ser estreado no Plaza e no Pathé Palacio, segunda-feira proxima

Viviane Romance será desta vez uma esposa infiel, a frivola Adrienne...

Linda, diabolicamente fascinante, ella provocará paixões violentas com um simples sorriso... Casada com um homem obrigado a lutar pela vida ambicionava o luxo e as posições altas... Mas, apesar dos seus sentimentos inferiores, mantinha-se ao lado do marido, envolvendo-o com as suas caricias falsas cobrindo-lhe as queixas amargas com os seus beijos ardentes... Um dia, Pierre Blanchar, no film o marido de Viviane, é preso por um crime que não commettera... Encontraram junto a um cadaver o seu instrumento de trabalho, um furador de couro...

E apesar dos seus protestos de innocencia, Bastien é condemnado ao carcere...

Adrienne teve assim o campo livre para a expansão dos seus instinctos... Sua mocidade não podia aguardar, resignadamente a volta do marido... Seu temperamento não supportaria a "viuvez" forçada de annos e annos e... ella se entrega a outro homem, naturalmente para arruinal-o mais tarde... Tal é a Viviane do film "O Homem que vivia duas Vidas" no qual Raimu, o grande actor caracteristico francez encarna o papel que dá titulo ao film, o "bom senhor Victor" o homem de dupla existencia, que a sociedade respeitava, mas que não passava de um bandido...

"O Homem que vivia duas Vidas" estará em cartaz, simultaneamente no Pathé Palacio e no Plaza, a partir de segunda-feira proxima.

Tachygraphos
obtêm bons empregos
CURSO PRATICO E EFFICIENTE: Rua 1.º de Março n. 6, 3.º andar, sala 4 (Edificio do Paço)

Paul Kelly, Ruth Hussey e Tom Neal, em "Dentro da Lei"

Paul Kelly, Ruth Hussey e Tom Neal são as tres principaes figuras de "Dentro da Lei" — o film sensacional que o Rex começa a exhibir amanhã. Um romance em que ella, querendo vingar-se do pae de um rapaz, que a mandou innocente para a penitenciaria, casa-se com o filho delle! E aquillo que a principio era apenas vingança transforma-se, de modo que, em um momento dos mais angustiosos, ella tem de lutar pelo que estava atacando! E Ruth Hussey é admiravel nesse papel.

Sempre que der um Presente, Escolha Parker Vacumatic

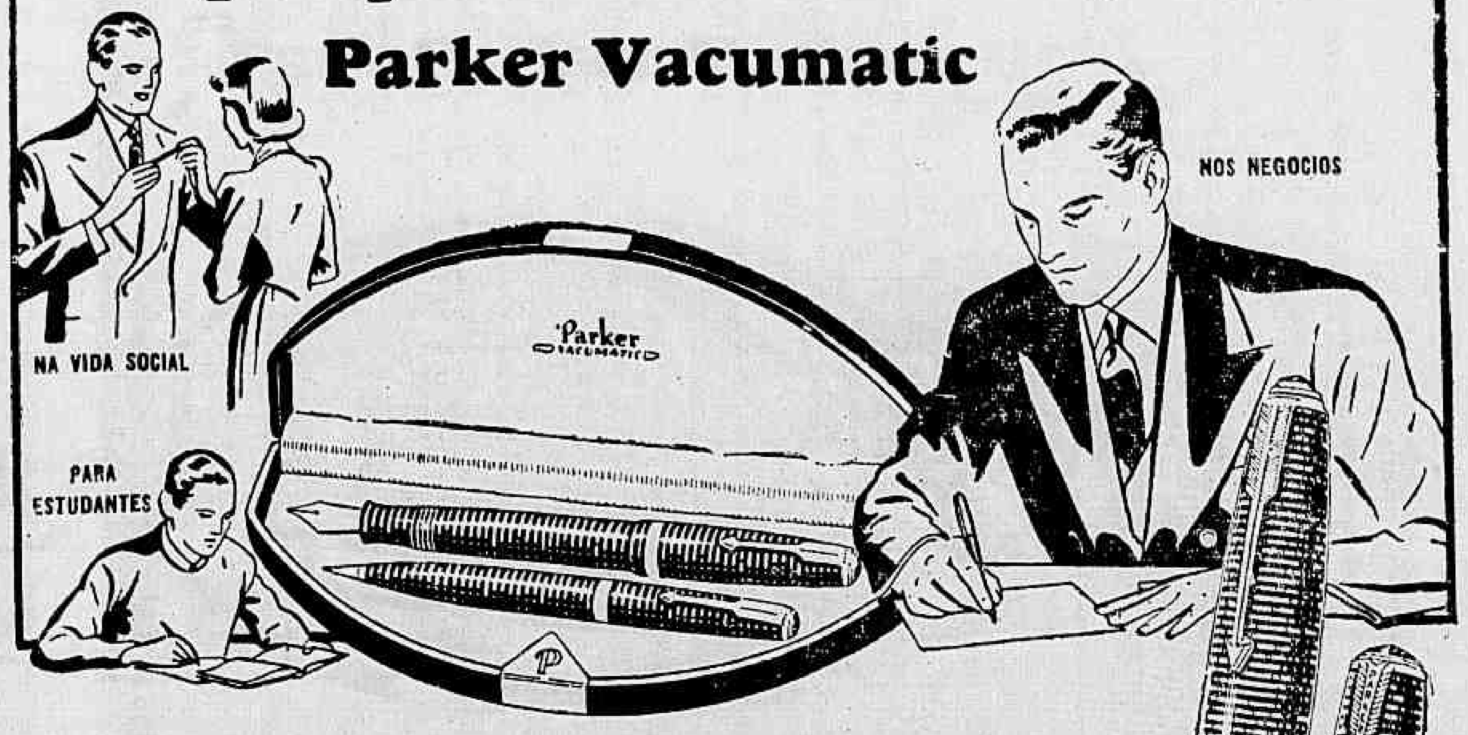

A Caneta mais desejada

A soberba Parker Vacumatic... líder em beleza e desenho... em excelência de funcionamento... revela o carinho com que escolheu o seu presente

Veja, ainda hoje, a mundialmente famosa Parker Vacumatic, inteiramente diferente, fundamentalmente perfeita, que proporciona facilidade ao escrever e inspiração ao pensamento.

E quando oferecer uma lembrança a qualquer amigo ou parente, escolha-a, por ser a mais desejada das canetas-tinteiro, por exprimir melhor o seu desêjo de agradar.

E' elegantemente estilizada em laminações de Pérola, exclusivas e originais, rica em ouro, de gracioso desenho. Oferece absoluta segurança de funcionamento e os mais modernos característicos.

A pena ultra-suave, de ouro de 14K e ponta de Osmirídio, deslisa sôbre o papel. O antiquado saco de borracha foi substituido pelo original e patenteado Diafragma de Recolhimento. Contém mais tinta, plenamente visível através do Corpo Televisão. Nunca seca de improviso.

Visite qualquer revendedor Parker hoje e veja as duas novas Parker de luxo — a Maior e a Máxima — as mais perfeitas até hoje. Examine também a série completa de estojos de lapiseiras e canetas-tinteiro, conjuntos de mesa, etc., em modêlos para todas as ocasiões e conveniências.

Para presente ou para seu uso, escolha qualquer destas soberbas canetas-tinteiro, mas, para ter a certeza de qualidade, examine o belo segurador em FLECHA e o nome Parker Vacumatic — o mais alto nome entre as canetas-tinteiro — que identificam a genuina.

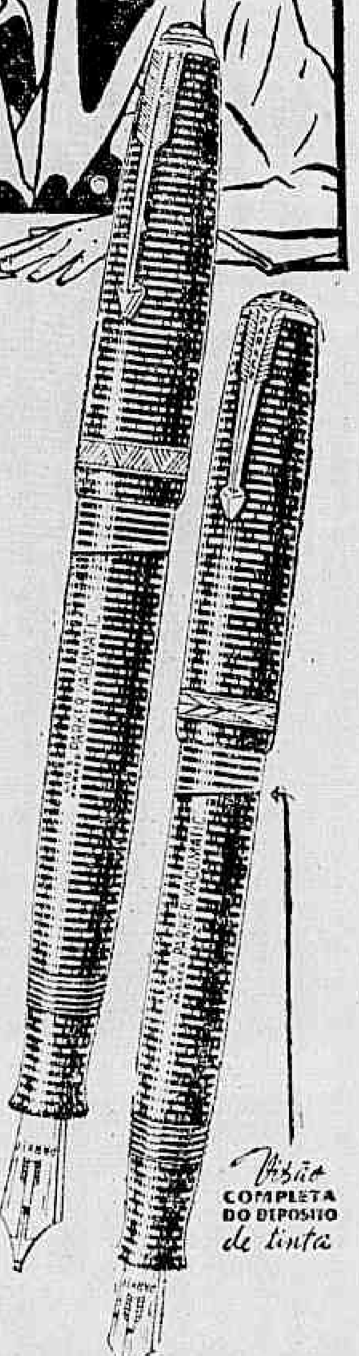

Parker VACUMATIC

Nas boas casas do ramo
Preços: 240$000, 210$000, 180$000, 120$000
Unicos distribuidores para todo o Brasil: COSTA PORTELA & CIA. — RIO
Rua Buenos Aires, 52, 1º — C. Postal, 508

Desfrute o prazer de escrever sem esfôrço com a pena ultra-suave de ouro de 14K e ponta de Osmirídio.

71-28

CARTAZ DO DIA

SÃO LUIZ — "A Mascara de Ferro" (United) com Joan Bennett e Warem William — Horario: 2 — 4 — 6 — 8 e 10 horas.

PLAZA — "Noite de Peccado" (Universal) com Charles Boyer e Irene Dunne. — Horario: 2 — 4 — 6 — 8 e 10 horas.

METRO — "O Sargento Madden" (Metro) com Wallace Beery. — Horario: 2 — 4 — 6 — 8 e 10 horas.

PALACIO — "Anastacio" (Film Nacional) com Oscarito. —Horario: 2 — 4 — 6 — 8 e 10 horas.

ODEON — "O Corsario Negro" (Internacional Films) — Horario: 2 — 4 — 6 — 8 e 10 horas.

IMPERIO — "Carne e Unha" (Metro) com Wallace Beery e Mickey Rooney — Horario: 2 — 4 — 6 — 8 e 10 horas.

GLORIA — "Mãe por Accaso" (R. K. O.) com Ginger Rogers e Cary Grant. — Horario: 2 — 4 — 6 — 8 e 10 horas:

PATHE' PALACIO — "4 Esposas de D. Juan" (Art Films) com Henry Garat. — Horario: 2 — 4 — 6 — 8 e 10 horas.

REX — "Muito Custa Casar" (Metro) com Robert Young. — Horario: 2 — 4 — 6 — 8 e 10 horas.

BROADWAY — "Becco sem Saida" (United) com Sylvia Sidney. — Horario: 2 — 4 — 6 — 8 e 10 horas.

CINEAC TRIANON — "Jornaes", Imprensa Animada Cinene e Desenhos de Walt Disney.

RIO — "Professor Pharaó" e "Transpacifico".

CENTRO

ELDORADO — "A Mocidade de Lincoln" e "O Touro Ferdinando".

PARISIENSE — "Mlle. Docteur" e "Caido do Céo".

OPERA — "Espirito do Dever" e "A Mulher que não se Deve Amar".

METROPOLE — "A Linha Maginot" e "Sessenta annos de Gloria".

PATHE' — "Zázá".

POPULAR — "Hospede Inesperado", "O Primeiro Delicto" e "Estrella da Sorte".

PRIMOR — "Pequeno Petulante "e "O Braço da Lei".

FLORIANO — "Alliança de Aço".

PARIS — "Recife de Coral" e "O Prisioneiro Voluntario".

S. JOSE' — "Capitão Furia" e "A Linha Maginot".

IRIS — "A Lei do Mais Forte" e "A' Caça de Escandalo".

IDEAL — "Férias Matrimoniaes" e "Mulheres que o Vento o Leva".

MEM DE SA' — "Vida de Peccador" e "Compromisso de Honra".

LAPA — "O Grito de Yukon" e "Se eu Fôra Rei".

BAIRROS

POLYTHEAMA — "A Lei do Mais Forte" e "Rosa do Rio Grande".

GUANABARA — "Ilha Sinistra" e "Guarda de Honra".

ROXI — "Juarez".

PIRAJA' — "O Homem das Calamidades".

IPANEMA — "Segure este Gorilla".

RITZ — "Espirito do Dever" e "Entre dois Amores".

VARIETE' — "Lucrecia Borgia" e "Mocidade Fugitiva".

AMERICANO — "O Rei do Bairro Chinez" e "Contra a Lei".

RIO BRANCO — "Theatro Fluctuante" e "Aventura Cavalheiresca".

CENTENARIO — "O Morro dos Ventos Uivantes" e "O Rei do Bairro Chinez".

BANDEIRA — "A Ultima Corrida" e "Canto Serrano".

AVENIDA — "O Homem das Calamidades".

AMERICA — "A Linha Maginot" e "A Mocidade de Lincoln".

CATUMBY — "Boneca Mysteriosa" e "Filho do Desprezo".

BRASIL — "A' Caça de Escandalos" e "Compromisso de Honra".

GUARANY — "3 Meninas Endiabradas" e "Rende-te Drummond".

APPOLO — "O Ultimo Jogo" e "Terra de Gigantes".

S. CHRISTOVÃO — "A Princezinha".

JOVIAL — "Sangue de Cossaco" e "Sensação do Circo".

TIJUCA — "Princezinha do Barulho" e "Cofre do Barulho".

VILLA ISABEL — "A' Caça de Escandalos" e "Espertinha de Marca Maior".

VELO — "De Cabellinho nas Ventas" e "O Touro Ferdinando".

EDISON — "Que Marido! Que Mulher!..." e "Assassinos do Mar".

HELIOS — "Segura este Gorilla" e "Compromisso de Honra".

GRAJAHU' — "O Morro dos Ventos Uivantes".

HADDOCK LOBO — "Cuidado com Ella" e "O Braço da Lei".

MARACANÃ — "Mulher contra Mulher" e "O Duplo Apuro de Penrod".

FLUMINENSE — "Escola Dramatica" e "Para Inglez Vêr".

SUBURBIOS
(CENTRAL)

MASCOTTE — "Recife de Coral" e "Nancy tem tres Amores".

MEYER — "Football em Familia" e "O Estranho caso de um Medico".

PARA TODOS — "O Cão dos Baskervilles" e "Peccadora de Tunis".

BEIJA-FLOR — "Mulher contra Mulher" e "Ilha Sinistra".

QUINTINO — "Cinco Devem Viver" e "Naufrago da Vida".

PIEDADE — "Andy Hardy Cow-Boy" e "Segredos da Justiça".

COLYSEU — "A Grande Valsa" e "Os Justiceiros".

ALPHA — "Esposas sob Suspeita" e "A Ceia dos Veteranos".

MODELO — "A Ultima Corrida" e "O Duplo Apuro de Penrod".

MADUREIRA — "Escola Dramatica" e "A Rosa do Rio Grande".

MODERNO — "O Meu Boi Moreno" e "O Cavalheiro Cyclone".

REALENGO — "O Porto dos Sete Mares" e "Tudo Dansa".

IMPERIAL — "Uma Noiva Difficil" e "Ultima Corrida".

CAMPO GRANDE — "Onde o Ouro se Esconde" e "O Tigre de Bengala".

SUBURBIOS
(LEOPOLDINA)

ROSARIO — "Football em Familia".

PARAISO — "O Rei do Turf" e "Mr. Moto Chegá á Tempo".

ORIENTE — "Anna Karenina" e "Cilada do Accaso".

PENHA — "Hotel Imperial" e Charlie Chan em Honolulu".

SANTA CECILIA — "Cães das Sombras" e "Duas Solteironas".

BRAZ DE PINNA — "Patrulha da Madrugada".

Uma producção arrebatadora: "Caviar Para Sua Excellencia"!...

Lloyd Nolan e Patricia Morrison em "Caviar para Sua Excellencia"

Atributos á primeira vista tão irreconciliaveis como são as emoções geniaes do drama e a verve esfusiante da comedia ligeira, harmonizam-se perfeitamente em "Caviar para sua excellencia", e communicam tanto interesse como encanto a este super-film que o Palacio agora annuncia como o seu programma da proxima semana.

Akim Tamiroff, no duplo papel de um transformista foragido das cadeias francezas, e de um impostor que substituiu um presidente victima de um attentado; Mary Boland na pelle de uma romantica solteirona em busca de romance; Lloyd Nolan no alegre e despreoccupado aventureiro que não sabe o significado da palavra "escrupulo"; e bem assim Ernest Cossart, Patricia Morison, Ralph Forbes, Steffi Dunna e outros actores cujos nomes nos escapam no momento, dão um relevo todo especial ao fantastico e empolgante argumento de "Caviar para sua excellencia", o que torna o film um dos mais bem feitos e interessantes até hoje mostrados ao publico.

Para director desta producção, a Paramount designou Robert Florey, e dos resultados dizem melhor as scenas vivas e palpitantes que enchem o film de um colorido abundante e variado.

TURF

A reunião de domingo

COTAÇÕES

1.° — Premio "Star Light" — 1.400 metros — 4:000$000.

	Animal	Ks.	Cts.
1	1 Apromto Junior	56	20
2	2 Viçosa	52	40
	3 Taxipiú	52	25
3	4 Belartes	52	40
	5 Gran Fina	50	30
4	6 Vix	51	35
	7 Recatada	52	40
	8 Esplin	52	50

2.° — Premio "Formasteros" — 1.400 metros — 4:000$.

	Animal	Ks.	Cts.
1	1 Polycarpo Sereno	55	25
2	2 Gatilho	48	30
	3 Xamete	56	20
3	4 Soissons	48	22
	5 Rosilegio	56	40
4	6 Grey Girl	51	50
	7 Chicote	56	60
	8 Resoluto	58	35

3.° — Premio "Luminar" — 1.400 metros — 4:000$000.

	Animal	Ks.	Cts.
1	1 Yami	54	20
2	2 Tabefe	56	50
	3 Yokosuka	54	22
3	4 Mery	54	40
	5 Ena	50	40
	6 Ora Bolas!	54	35
	7 Messancy	53	30
4	8 Diamantina	50	60
	9 Pojaguára	50	25
	" Jecyrú	50	25

4.° — Premio "Maritan" — 1.600 metros — 4:000$000.

	Animal	Ks.	Cts.
1	1 Oh!	58	20
2	2 Casanova	52	27
	3 Prateada	52	25
3	4 Cadete	58	30
	5 [illegible]	52	40
4	6 Haras	56	50
	7 Veronica	51	60
	8 [illegible]	53	80

5.° — Premio "Brunorb" — 1.600 metros — 4:000$000 — Betting.

	Animal	Ks.	Cts.
1	1 Pogyruá	55	20
	2 Es Fija	54	25
2	3 Urussunga	51	40
	4 Onico	58	30
3	5 Aratuú	55	35
	6 Jarandina	55	40
4	7 La Conga	54	35

6.° — Grande Premio "Jockey Club do Rio de Janeiro" — 2.400 metros — 20:000$000 — Betting.

	Animal	Ks.	Cts.
1	1 L'Atlantide	55	20
	" Xuri	55	20
2	2 Karenina	54	25
3	3 Bucanero	55	25
	4 Barthou	53	30
4	5 Cideral	55	40
	6 Mandarin	58	50
	7 Viola	54	40
	" Oricana	55	40

7.° — Premio "Myrthée" — 1.800 metros — 5:000$000 — Betting.

	Animal	Ks.	Cts.
1	1 Bomsuccesso	50	20
	2 Marabó	48	25
2	3 Ijuhy	48	40
	4 Barriorreo	51	22
3	5 Poma Rosa	50	40
	6 Everest	58	30
4	" Saphinha	50	30

Os estreantes do dia 15

Na reunião do proximo dia 15 estrearão em nossas pistas os seguintes animaes:

CALIPSO, feminino, castanho, 3 annos, São Paulo, por Bambu' e Maca, de criação e propriedade do sr. A. J. Peixoto de Castro.

Tratador: Americo de Azevedo.

ARAPORE', masculino, castanho, 3 annos, São Paulo, por Gloria Victis e Excellencia, de criação do sr. Theotonio Lara Campos Jor. e propriedade do sr. Levy Ferreira do Amaral.

Tratador: o proprietario.

PATAVINA, feminino, castanho, 3 annos, Pernambuco, por Acuty e Catuama, de criação e propriedade do sr. Frederico J. Lundgren.

Tratador: Eulogio Morgado.

ARIOCH, feminino, castanho 3 annos, São Paulo, por Xyleno e Finc, de criação e propriedade do sr. Linneu de Paula Machado.

Tratador: Ernani de Freitas.

Edmundo de Carvalho

Transcorre hoje a data natalicia do sr. Edmundo de Carvalho, antigo e competente "handicapeur" do Jockey Club Brasileiro.

Prestando, ha alguns annos, seus inestimaveis serviços á nossa sociedade de corridas naquelle espinhoso cargo, o anniversariante de hoje tem correspondido plenamente ás suas funcções.

E aos abraços que receberá, juntamos os nossos.

As estatisticas deste anno

TRATADORES

E' a seguinte a relação dos tratadores que, este anno, já levantaram mais de 65:000$000 em premios:

	Tratador	
1	E. Freitas, 272 i. e 56 v.	1.042:525$
2	O. Feijó, 259 i. e 49 v.	506:775$
3	E. Oliveira, 285 i. e 31 v.	256:025$
4	W. Costa, 224 i. e 37 v.	223:875$
5	Gabino, 140 i. e 31 v.	195:125$
6	G. Reis, 132 i. e 27 v.	192:350$
7	L. Ferreira, 132 i. e 23 v.	189:100$
8	N. Pires, 101 i. e 20 v.	181:000$
9	G. Feijó, 192 i. e 23 v.	165:050$
10	E. Morgado, 138 i. e 18 v.	143:500$
11	Schneider, 173 i. e 27 v.	136:900$
12	J. Ribeiro, 85 i. e 12 v.	121:025$
13	A. Azevedo, 96 i. e 14 v.	110:300$
14	P. Rosa, 65 i. e 9 v.	103:075$
15	C. Rosa, 196 i. e 16 v.	96:600$
16	C. Souza, 141 i. e 13 v.	83:400$
17	J. Coutinho, 97 i. e 12 v.	73:000$
18	M. Almeida, 58 i. e 9 v.	69:300$
19	E. Gusso, 77 i. e 15 v.	68:625$
20	F. Barroso, 103 i. e 11 v.	67:900$
21	M. J. Oliveira, 69 i. e 9 v.	66:025$

Observações: i. inscripções e v. victorias.

Grande Premio "Jockey Club do Rio de Janeiro"

Foram os seguintes os sete ultimos ganhadores do Grande Premio "Jockey Club do Rio de Janeiro", que mais uma vez será disputado no proximo domingo:

Em 1932 — 2.500 metros — 30:000$000 — MYRTHE'E, do sr. L. de Paula Machado, jockey José Salfete, em 1.°; Velasquez, em 2.° e Uberaba, em 3.°.

Tempo: 156" 2|5.

Em 1933 — 2.400 metros — 30:000$000 — LUMINAR, do Stud Vero, jockey Domingo Suarez, em 1.°; Sastre, em 2.° e Caton, em 3.°.

Tempo: 155".

Em 1934 — 2.400 metros — 30:000$000 — BRUNORE, do sr. J. A. Flores da Cunha, jockey Pedro Costa, em 1.°; Bosphore, em 2.° e Capuá, em 3.°.

Tempo: 149" 2|5.

Em 1935 — 2.400 metros — 30:000$000 — RIO, do sr. Gervasio Seabra, jockey Armando Rosa, em 1.°; Mon Secret, em 2.° e Last Pet, em 3.°.

Tempo: 148" 3|5.

Em 1936 — 2.400 metros — 30:000$000 — FORMASTERUS, do sr. Linneu de Paula Machado, jockey Luiz Gonzalez, em 1.°; Brunorb, em 2.° e Tapajós, em 3.°.

Tempo: 147" 4|5 (record).

Em 1937 — 2.400 metros — 30:000$000 — STAR LYGHT do sr. Fleury & Assumpção, jockey Waldemiro de Andrade, em 1.°; Quati, em 2.° e Xuri, em 3.°.

Tempo: 149".

Em 1938 — 2.400 metros — 30:000$000 — MARITAIN, do sr. Antenor Lara Campos, jockey Armando Rosa, em 1.°; Bucanero, em 2.° e Corcho, em 3.°.

Tempo: 149" 2|5.

Mais uma pensionista para E. Pereira

O entraineur Estevam Pereira vem de receber aos seus cuidados a potranca, alazã "Riqueza", de 3 annos, filha de Hiate e Savana II (Bomjardim e Zelle).

Essa paranáense pertence ao seu criador sr. Vicente Loyosa.

Passou a chamar-se Bidú

A potranca Ipuyuna, ha pouco comprada nos leilões do Jockey Club Brasileiro pelo turfman Chrispiniano B. de Castro mudou hontem de nome.

A crioula do Haras Minas Geraes passou a chamar-se Bidú'.

Aos cuidados de N. Figueiredo

O entraineur Moysés Araujo vendeu a um novo turfman a potranca Santa Cruz.

A filha de Plathero e Favella foi entregue aos cuidados do tratador Newton Figueiredo.

Bateria

O sr. Genil Vasconcellos acaba de adquirir ao criador sr. Linneo de Paula Machado a potranca "Bateria", castanho, de 2 annos, nascida em São Paulo, filha de Xyleno e Tit Chon.

A neta de Novelty foi entregue aos cuidados do entraineur Euclydes Silva.

Esse tratador tem tambem alojados em suas cocheiras os seguintes productos de 2 annos: "Batedor", castanho, filho de Feuillage e Veneza e "Brejeiro", castanho, filha de Coronel Eugenio e Ondina.

Proposta a Substituição do Grande Premio Organizado Para o Proximo Dia 15, Por Uma Serie de 5 Provas, Sob a Mesma Denominação e Com a Dotação de 20:000$000 Cada Uma

O sr. Peixoto de Castro, em sensacional entrevista ao DIARIO CARIOCA, dispõe-se a apresentar Cami numa corrida de desafio com qualquer dos potros do sr. Linneo de Paula Machado, e apostará 100:000$ no seu crioulo

Foi laboriosa a formação do campo para o Grande Premio, a disputar-se no dia 15 do corrente.

Hontem mesmo, á porta do Jockey Club, procurámos colher a opinião do dr. Peixoto de Castro, que promptamente acquiesceu aos nossos desejos, estabelecendo-se o seguinte dialogo:

— Como acha o Grande Premio?

— Desconforme. E como se trata de homenagem a quem muito merece, não recusaria meus applausos á illustre Commissão de Corridas, se esta remediasse, e é tempo ainda, o desproposito que vae ser o campo desse Grande Premio.

— Quati...

— Tudo ahi se resume. Se se tratasse de prova classica, tradicional e pré-estabelecida, mal não haveria que a levantasse o notavel cavallo do sr. Linneo de Paula Machado, mesmo sem competidores, em commodo "walk over". Mas trata-se de homenagem, que, dirigida a quem se dirige, precisa ficar a salvo de insanaveis ridiculos. Imagine-se uma competição de Quati com E'gio, E'gaso, Ih! Ta! Tan!, etc.

— E o handicap?

— Não se póde chamar "handicap" a sobrecarga de 2 kilos que terá Quati, ganhador de 378:000$000 em relação a outros competidores que não levantaram siquer 10:000$000! O senhor sabe que o ganhador de uma prova commum de 4:000$000 recebe para a corrida seguinte uma sobrecarga de 4 ou 5 kilos. Pois bem, os 378:000$000 levantados por Quati não lhe acarretaram mais de 2 kilos de sobrecarga, no momento em que é alistado para disputar um premio de 100:000$000! Para realçar o absurdo da organização desse Grande Premio, bastará notar-se que tendo Quati triumphado facilmente no Grande Premio "Derby Club", ha menos de 20 dias, voltará no dia 15 do corrente a competir na mesma turma, e, ao invés de supportar uma sobrecarga por essa victoria, será ainda beneficiado com a diminuição de peso. Triumphou com 60 kilos e vae agora correr com 58!

— Que providencia aconselharia?

— A divisão do pareo em 5 provas de 20:000$000, as quaes constituiriam uma série com a mesma denominação. Dar-se-ia assim opportunidade a diversos proprietarios de conquistarem premios um pouco melhores que os habituaes de 4:000$, que representam a metade dos premios communs de Montevidéo, para não falarmos nos de Buenos Aires, que excedem geralmente a 20:000$000 da nossa moeda. Não é agora que lanço esse alvitre. Fil-o, antes mesmo de publicadas as condições de chamada desse Grande Premio, quando o sr. Moura Costa, que seria um grande director de corridas em ambiente mais limpido que o do nosso turf, teve a gentileza de communicar-me aquellas condições e pedir-me que lhe désse minha opinião. Pouco depois reaffirmei o que lhe dissera, em entrevista ao "Correio da Manhã", que a publicou no numero de 27 de abril deste anno. Defendi nessa entrevista a these de que precisamos de muitos premios, para muitos cavallos e não de alguns premios de dotações exaggeradas para alguns cavallos. Para que progrida a criação nacional não é essencial que um mesmo cavallo levante 300 ou 500 contos de premios. O essencial é que muitos cavallos possam attingir á cifra razoavel de 40:000$ a 60:000$ em premios.

— Mas o Grande Premio reuniu de inicio muitas inscripções?

— Que quer que façam, os proprietarios, dos seus cavallos? Não havendo outro pareo, ahi os inscreveram embora convencidos da quasi impossibilidade de vencer as equipes do sr. Paula Machado, pae e filho. Diziase, aliás, que Quati, tendo proporcionado ao seu proprietario quasi 4 centenas de contos de réis em premios, ia, afinal, receber a compensação devida aos cavallos do seu valor e da sua idade, ingressando como pastor, no grande haras onde nasceu! Eu mesmo fiz duas inscripções. Reuniu assim o Grande Premio, 53 inscripções preliminares, porém, hontem, no momento da confirmação a deserção foi espantosa. Abandonaram a prova nada menos de 44 cavallos e dos 9 que ficaram, 4 pertencem ao sr. Paula Machado.

— Já o anno passado triumphou o sr. Linneo de Paula Machado.

— Sim, a sua coudelaria obteve não sómente o 1° logar, como tambem o 2° e o 3°. Recorde-se que Funny Boy, vencedor do nosso Derby e que até então uma unica vez fôra derrotado, aliás por Quati, teve ingresso na prova sem um kilo que fosse de sobrecarga. Papary, tambem do sr. Linneo, cheio de victorias e cognominado o rei da raia paulista, logrou 6 kilos de descarga, isto é, recebeu vantagem de peso de infimos perdedores como Burú, Xaco, Dominó, etc. Papary poude assim obter, sem difficuldades, o 2° logar na prova, concorrendo para que a sua coudelaria levantasse em premios num só pareo nada menos que 122:500$.

— De quem partiu a idéa desse Grande Premio?

— O sr. Linneo de Paula Machado contou-me uma historia a este respeito que não dei o menor credito. E' possivel que elle lhe repita essa historia. De qualquer modo fiz-lhe ver, com a minha franqueza habitual, que era impossivel no momento formar-se um campo aceitavel de nacionaes para uma prova de 100:000$000. Elle pareceu concordar comigo, mas repetiu: "Fazem questão desse grande premio..."

— De modo que...

— Tivemos o Grande Premio de 100:000$000 para Funny Boy, o anno passado e vamos tel-o este anno para Quati...

— Parece-lhe então que será um fracasso a realização desse Grande Premio?

— Sim. E tão grande é o meu desejo de evital-o e de concorrer ao mesmo tempo para despertar melhores enthusiasmos no nosso turf, que proponho ao sr. Linneo de Paula Machado o seguinte: Elle desistirá desse Grande Premio, que além de deixar mal o nosso club, pela debilidade da homenagem que devia ser grandiosa, acarretará, enormes prejuizos aos cofres sociaes. Em compensação, eu lhe offereço meio igualmente facil de não privar a sua receita hippica do anno, daquella importante parcella: bater-se-ão em desafio Cami e qualquer dos potros de sua propriedade, inclusive Appolo, que como se sabe chegou á frente do meu crioulo, no Grande "Criterium". Valerá, a disputa, a importancia de réis 100:000$000, perdendo-a em favor do outro, aquelle que vir derrotado o seu cavallo. A decisão official da illustre Commissão de Corridas sobre graves irregularidades que assignalei na disputa daquelle Grande Premio, foi que nada acontecera de anormal, donde concluir-se que Appolo bateu Cami, por ser melhor. Quero eu dar uma demonstração da minha convicção em sentido contrario, ou pelo menos da sinceridade com que apontei aquellas irregularidades. Não contesto as excellentes qualidade de Appolo, mas não hesitarei em correr o risco dessa aposta, para evitar nos annaes do nosso turf, o horroroso registo de uma competição de Quati com E'gio, E'gaso, It! Ta! Tan!, etc. E além disso prestarei algum serviço aos meus collegas proprietarios e ao turf, proporcionando a divisão dos 100:000$000 destinados a Quati, por 5 premios, que poderão tocar a 5 proprietarios differentes.

Uma grande promessa do São Luiz: "Beau Geste"!

O cinema jamais teve film igual, em sentimento e desempenho, a esse que a Paramount agora annuncia para ser apresentado brevemente no São Luiz: "Beau Geste". Jamais a tela nos deu as emoções que esse film nos vae dar, simplesmente por que jamais houve thema que, como esse, apresentasse tanta riqueza de sentimento.

Para interpretes deste gigantesco trabalho, a Marca das Estrellas designou alguns dos seus melhores actores, entre os quaes se encontram Gary Cooper, Ray Milland, Robert Preston, Susan Hayward, Brian Donlevy, J. Carrol Naish, etc., todos elles admiravelmente dirigidos por William A. Wollman.

"Viver" e "Cinco Destinos", na téla do Cine Rio, segunda-feira

Um film de Tito Schipa que ficou famoso em todo mundo pelo seu grande valor musical: "Viver!" Titulo euphorico e enthusiasta que encerra, todavia, a historia de um pae bohemio que ao rever a filha moça se regenera e soffre o rude golpe de perdel-a, seduzida por um amigo... Film bem latino, tanto na sua sentimentalidade como na sua narrativa, "Viver!" foi a consagração da dupla Tito Schipa e Caterina Boratto que estiveram, ha pouco tempo, em visita ao Brasil, uma visita que por signal deu muito que falar aos maledicentes... A canção que dá nome ao film é interpretada magnificante pela voz incomparavel de Tito Schipa e ficará para sempre no ouvido do espectador...

"Cinco Destinos" é outro film do grande, em todos os sentidos, Victor Mac Langlen. O gigante dos musculos de aço tem desta vez a secundal-o, William Cargan num papel sympathico e philosophico.

"Coração do Norte", em technicolor, segunda-feira, no Odeon

Dick Foran e Gloria Dickson

Multos films a propria Warner tem realizado por esse maravilhoso processo de colorido, porém, nenhum attingiu a perfeição de côres e poude apresentar um panorama mais poetico e de belleza grandiosa que esse que conheceremos, a partir da proxima segunda-feira, no Odeon e apresentado em "Coração do Norte" (Heart of the North), filmado pela Warner Bros., em technicolor e aproveitando os mais deslumbrantes scenarios do Canadá, o gigantesco dominio do extremo norte do continente americano e aproveitando igualmente a sua famosa Policia Montada, para nos descrever um romance de acção ininterrupta, que leva tambem em seu torvelinho um suavissimo romance de amor.

Dick Foran, Gale Page, Gloria Dickson, Allen Jenkins e Janet Chapman são os principaes animadores de "Coração do Norte", em que o director Lewis Seiler consegue excellente descripção.

Gratis 200$000

semanalmente, por uma hora de seu tempo diario. GRATIS, enviaremos a V. Excia. nosso util livrinho intitulado "Do Empregado a Chefe". Este livrinho lhe ensina de como poderá ganhar semanalmente 120$000 a 200$000 nas horas vagas e sem capital inicial. Peça hoje ainda um exemplar Gratis. Escrever á Livraria Hermann — Caixa Postal, 425 Dep. F — Porto Alegre — Rio Grande do Sul. Querendo mande um sello para o porte do livro.

Patente de invenção n. 19.981

Momsen & Harris Agente Official da Propriedade Industrial, estabelecida á praça Mauá, n. 7, 13° nesta cidade, encarrega-se de promover o emprego de "Aperfeiçoamentos em motores electricos de inducção privilegiados pela patente, supra exarada de propriedade de Johan Walfred

Bicycletas Americanas

Modelos 1939 para senhoritas

A' vista e á prestações na

A Melodia

Rua Gonçalves Dias 40

INFORMAÇÕES FINANCEIRAS E COMMERCIAES

Praça do Rio

A FISCALIZAÇÃO BANCARIA E A TAXA PARA EXPORTAÇÃO DE CAFE' EXIGIDA PELO D. N. C.

Afim de evitar abusos que poderiam redundar em grande prejuizo para a economia nacional, de ordem do director de Cambio e por entendimento com o Departamento Nacional do Café, essa fiscalização deverá negar visto para guias de embarque de café enviadas para o estrangeiro, a titulo de presente sem entrega de cambio, mesmo que se trate de pequenas quantidades.

Quanto a pedidos para consumo a bordo, deverá essa fiscalização conceder permissão até o maximo de duas saccas uma vez que os interessados paguem a taxa de exportação exigida pelo D. N. C.

CAMBIO

O mercado de cambio abriu hontem com o Banco do Brasil saccando a 78$400 sobre Londres e a 19$860 sobre Nova York e comprando a 77$260 e a 19$760, respectivamente.

O Banco do Brasil comprava sobre Buenos Aires em dollares a vista a 19$990 no cambio livre e a 16$400 no cambio official.

Assim ficou no primeiro encerramento.

Reabriu com o Banco do Brasil comprando a libra a 75$810 a 90 dias; a 77$310 a vista e o 77$390 por cabo, no cambio livre e a 64$550 a 64$020 e a 65$130 no cambio official, respectivamente.

O Banco do Brasil passou a cotar a libra a 78$300 e o peso-argentino a 4$680 para o bancario.

Aquelle banco passou a operar para repasse aos bancos a 65$280 por libra e a comprar o peso-argentino a vista a .. .. 3$660.

Fechou sem interesse.

O BANCO DO BRASIL AFFIXOU AS SEGUINTES TAXAS PARA VENDA DE SUAS COBRANÇAS — COBRANÇAS DE OUTROS BANCOS. QUOTAS E REMESSAS PARA IMPORTAÇÃO

A vista: — Libra. 78$400; dollar. 19$860; lira. 1$005; franco. $450; escudo. $740; florim. 10$550; franco suisso. 4$455; belga. 3$320; peso-argentino. 4$600; uruguayo. .... 7$430 e corôa sueca. 4$750.

O BANCO DO BRASIL DECLAROU COMPRAR NO CAMBIO LIVRE AS SEGUINTES TAXAS

A 90 d|v: — Libra. 76$860 e dollar. 19$710.

A vista: — Libra. 77$260 e dollar. 19$760.

Cabo: — Libra. 77$340 e dollar. 19$760.

O BANCO DO BRASIL AFFIXOU AS SEGUINTES TAXAS PARA COMPRA NO CAMBIO OFFICIAL

A vista: — Libra. 64$510 e dollar. 16$460.

A 90 d|v: — Libra. 65$010; dollar. 16$500 e peso-argentino. 3$770.

Cabo: — Libra. 65$090 e dollar. 16$520.

Para repasse aos bancos: — Libra. 65$240 e dollar. 16$560.

OURO FINO

O Banco do Brasil comprava a gramma de ouro fino na base de 1.000 1.000 em barra ou amoedado ao preço de .. .. 24$500.

CAMBIO NO EXTERIOR

Abertura de Londres sobre Nova York. 4.02 a 4.04. e fechamento. 4.02 a 4.04.

Abertura de Nova York. sobre Londres. 3.993|8.

TITULOS

Os negocios realizados hontem no mercado de titulos que esteve bastante activo, foram mais animados, como se vê a seguir:

VENDAS VERIFICADAS HONTEM

Apolices geraes:

1 Uniformizadas. 500$000. 5% 360$; 41 idem de 1:000$000 804$; 27 idem. idem 805$; 66 idem. idem 806$; 1 Emissões. Nom. 807$; 11 idem. idem 808$; 80 idem ao portador em caut. 804$; 4 idem titulos 818$; 116 idem. idem 819$; 100 idem idem 820$; 5 Reajustamento Econom. Tit. 839$; 1 idem c|11 st. 500$ 520$; 226 idem. de 1:000$000 1:095$; 78 Obg. The. 1930. .. 500$ 7% 498$; 30 idem de 1932 1:000$ 1:080$000.

Municipaes:

26 Emp. 1931. Port. 200$000 5% 194$; 37 idem. idem .. .. 194$500; 8 Dec. 3264. 7% 200$. Port. 184$500; 60 Prefeitura de Bello Horizonte. 7% 805$000.

Estaduaes:

2 Estado de Minas. 200$000. 7%. Port. 150$; 35 idem de .. 1:000$ 7% 800$; 16 idem de .. 200 1.ª serie 5% 1934 145$500; 510 idem. idem 146$; 440 idem da 2.ª serie 9% 164$; 980 idem da 3.ª serie. 7% 161$; 17 idem. idem 161$500; 10 idem. 1:000$ 5%. Nom. antigas 620$; 1 idem ao portador 615$; 162 Estado de Pernambuco. 100$. 5% 84$; 8 Estado de São Paulo. 200$. 5% 194$; 78 idem. idem 194$500; 204 idem. Uniformizadas 8% 1:024$; 39 idem. idem 1:025$000.

Acções:

10 Banco Mercantil 635$; 250 Comp. Mesbla S. A. (pref.) 200$; 10 idem. Salinas Perynas 115$000.

Debentures:

26 Comp. Docas de Santos. 6% 184$000.

Em Tempo:

39 Minas. 200$. 9% 2.ª serie 164$500.

CAFE'

TYPO 7 — 16$000

O mercado de café disponivel funccionou firme e com alta nas cotações.

Os possuidores cotaram o typo 7 ao preço de 16$000 por 10 kilos na tabos e venderam-se durante os trabalhos 6.145 saccas contra 4.998 ditas, anteriores.

Fechou firme.

COTAÇÕES POR 10 KILOS

Typo 3. 18$000; typo 4. 17$500; typo 5. 17$000; typo 6. 16$500; typo 7. 16$000; typo 8. 15$500.

Pauta mensal:

Café commum .. .. .. 1$300
Café fino .. .. 2$000

MOVIMENTO ESTATISTICO

Entradas. 14.234. Embarques. 2.920. Consumo local. .. 200. Café revertido. 5.032. Café doado. 1.010. Stock. 422.029 saccas.

Café revertido ao stock desde 1.° de julho. 104.786 saccas.

ASSUCAR

Funccionou hontem esse mercado firme, com os preços inalterados e negocios pequenos.

MOVIMENTO ESTATISTICO

Entradas. 3.899. Saidas. 2.083. Stock. 63.841 saccas.

COTAÇÕES POR 60 KILOS

Branco crystal, nominal. Demerara. 50$000 a 51$000. Mascavo. 37$000 a 39$000.

ALGODÃO

Esteve ainda hontem, esse mercado firme, com os preços em alta e negocios apreciaveis.

MOVIMENTO ESTATISTICO

Entradas. nada. Saidas. 250. Stock. 8.462 fardos.

COTAÇÕES POR 10 KILOS

Seridó: typo 3. 44$000 a 44$500; typo 4. 43$500 a 44$000; Sertões: typo 3. 42$000 a 43$000; typo 5. 40$000 a 41$000. Ceará: typo 3. nominal; typo 5. 40$000 a 41$000. Mattas e Paulistas. nominal.

Movimento Maritimo

ESPERADOS

Florianopolis e esc., "Ucá"	9
P. Alegre, "Maceió"	9
N. York e esc., "Normacgull"	9
Manáos e esc., "Cantos"	10
Florianopolis e esc. "Inconfidente"	10
Paranaguá, "Cuyabá"	10
N. York, "Mormachwren"	10
Recife e esc., "Cte. Alcidio"	11
Santos, "Parnahyba"	11
Nova York e esc. "Mormactar"	12
Laguna e esc., "Anna"	12

A SAIR

S. Francisco e esc., "Laguna"	9
P. Alegre e esc. "Arará"	9
P. Alegre e esc., "Carioca"	9
Antonina e esc., "Vesper"	9
Florianopolis e esc. "Capivary"	9
Paranaguá, "Mantiqueira"	10
A. Branca e esc., "Taguary"	10
B. Aires e esc., "Mormacgull"	10
Belém e esc. "A. Penna"	10
P. Alegre e esc., "Itagiba"	10
Cabedello e esc., "Itabera"	10
Laguna e esc., "Santo Antonio"	10
A. Branca e esc., "Maceió"	10
B. Aires e esc., "Mormachwren"	11

Serviço Aereo

ESPERADOS

B. Horizonte — Panair	9
E. Unidos — Pan Am. Airways	9
B. Aires — Condor	9
Belém e Therezina — Condor	9
B. Horizonte — Panair	10
Pará — Panair	10
B. Aires — P. Am. Airways	10

A SAIR

Manáos e P. Velho — Panair	9
Bello Horizonte — Panair	9
S. Paulo e P. Alegre — Condor	10
B. Aires — P. Am. Airways	10
B. Horizonte — Panair	10

Bomsuccesso e Flamengo Treinaram á Luz dos Reflectores

PARA O COTEJO NOCTURNO DE SABBADO

Sob a luz dos reflectores enfrentar-se-ão sabbado á noite, as equipes representativas do Flamengo e Bomsuccesso.

Todas as attenções voltam-se para esse jogo, em vista de se achar em jogo o titulo de vice-leader de um dos adversarios.

O gremio leopoldinense com o empate obtido com o São Christovão, demonstrou ser ainda um quadro de respeito e capaz de surprehender muita gente. Os rubro-negros, reconhecendo a importancia desse compromisso, estão se preparando activamente, de forma a não ter que lamentar, mais tarde, a perda de um ponto.

A disposição entre os flamengos é intensa, assegurando-se mesmo, a impossibilidade de serem surprehendidos pelos seus adversarios de sabbado.

O BOMSUCCESSO NÃO MODIFICARÁ SEU ESQUADRÃO

A direcção technica do Bomsuccesso não pretende modificar sua equipe. A representação que vem jogando ultimamente está correspondendo, dahi a resolução dos dirigentes rubro-anis em não alterar o quadro que hontem treinou na Estrada do Norte com a seguinte constituição:

Tymbira; Fraga e Villa; Vergara, Escobar e Otto; Joãozinho, Gerson, Gradim, Pedro Nunes e Odyr.

TREINOU HONTEM O FLAMENGO NA CANCHA DO AMERICA

O confronto Flamengo x Bomsuccesso será effectuado na cancha da rua Campos Salles onde na noite de hontem os rubro-negros realizaram o seu exercicio de conjunto, perante numerosa assistencia.

O quadro effectivo jogou assim formado:

Yustrich — Domingos e Newton — Artigas, Volante e Médio — Valido (depois Joaquim), Leonidas, Naon, Gonzalez e Jarbas.

No segundo tempo Flavio substituiu Artigas que se machucou e Valido deixou o gramado, victima de um accidente.

O quadro de reservas formou assim: Walter — Gonzalito e Oswaldo — Pedrinho, Adauto e Bruno — Paulo, Zizinho, Caxambú, Carlinhos e Jayme.

4x2, foi o score favoravel aos reservas.

Naón marcou os dois tentos do quadro vencido e Caxambú (2), Paulo e Jayme, os dos vencedores.

O treino careceu de interesse, dividindo-se em dois tempos, o primeiro de quarenta minutos e o segundo de vinte, apenas.

6x2 — GANHARAM OS TITULARES

No treino nocturno da Avenida Teixeira de Castro, os effectivos do team do Bomsuccesso venceram os reservas pela contagem de 6x2, causando grande contentamento entre os "fans" rubro-anis, a excellente fórma do conjunto leopoldinense.

TERRA MORENA

(de MILTON AMARAL e HUMBERTO CUNHA)

no

THEATRO CARLOS GOMES

Empresa Paschoal Segreto — Phone: 22.7581

pela COMPANHIA TYPICA BRASILEIRA

HOJE — A's 20 e ás 22 horas — HOJE

TERRA MORENA

Entre os risos dos "sketches" ligeiros mostra AS HARMONIAS E RYTHMOS DE NOVAS MUSICAS, NOVAS DANSAS, NOVOS CANTOS DE TODOS OS RECANTOS DO BRASIL!

Poltrona — 5$000 — Camarote (5 pessoas) 25$000

SABBADO — "Matinée" ás 16 horas — Duas sessões á noite DOMINGO — Tres espectaculos.

Em Vias de Formação o Scratch Carioca

A L. F. R. J. cogita estipular um ordenado egual para os jogadores

O zagueiro Norival deverá formar no "scratch" carioca. mercê suas performances

A ultima reunião do Conselho Superior da Liga de Football do Rio de Janeiro teve um objectivo de destaque. Foram tomadas serias medidas referentes á participação dos cariocas ao Campeonato Brasileiro, inclusive assentadas decisões que se faziam mistér.

ORDENADOS PADRONIZADOS

A entidade deliberou acertadamente com referencias aos ordenados que deverão ser pagos aos jogadores requisitados. A importancia da renumeração ainda não foi estipulada, estando o presidente em exercicio sr. Noel de Carvalho encarregado de estudar os contratos dos jogadores. A L. F. R. J. está no firme proposito de pagar aos convocados uma quantia igual para todos, e estabelecer as antigas gratificações.

APÓS O CAMPEONATO

Emquanto que os Estados vizinhos já têm seus seleccionados organizados, o "scratch" carioca sómente será formado após o termino do Campeonato da cidade. A medida é devido ás situações dos clubs melhores collocados no certame metropolitano.

SEGUROS E QUOTAS

A L. F. R. J. segurará todos os "players" requisitados, conforme fez no anno passado. Quanto á parte das vendas, a entidade distribuirá da parte liquida, 80% aos clubs, quota proporcional ao numero de jogadores cedidos, ficando com os restantes 20%.

A A. A. Portugueza

VAE OFFERECER UMA FEIJOADA AOS CHRONISTAS CARNAVALESCOS

Recebemos da secretaria da Associação de Chronistas Desportivos:

"A Associação Athletica Portugueza inaugurando no proximo domingo, dia 12, sua praça de sports e séde social, offerecerá, devido a esse acontecimento, uma lauta feijoada a todos os chronistas sportivos da capital, o que vem por, mais uma vez, em evidencia a grande estima que esse sympathico club dedica aos jornalistas sportivos.

Levando ao conhecimento da Associação de Chronistas Desportivos a homenagem que prestará aos chronistas, a Associação Athletica Portugueza vem de enviar um attencioso officio á está Associação, em o qual solicita que seja esta veterana entidade dos jornalistas sportivos a interprete do convite que faz aos mesmos, afim de que estejam presentes na referida feijoada."

Um interessante concurso inter-associativo no Tijuca

Constituirá, certamente, acontecimento de alta relevancia para a vida interna do Tijuca, a realização do 2º Grande Torneio de Propostas, denominado "Concurso de Natal", que, como é de se esperar, dará ao querido club optimos resultados.

Até agora já é enorme a relação dos premios que o gremio cajuti tem recebido para distribuição, por sorteio, entre seus socios participantes do concurso, esperando entretanto, que, até o seu termino, o numero dos premios se ampliem, podendo, assim, tambem, haver mais elevado numero de beneficiados.

O Boqueirão entregou o ponto ao America

Deixa de ser effectuado hoje o confronto Boqueirão x America, pelo Torneio Extra da L. C. B., em vista do gremio garrafa ter feito a entrega do ponto.

Max Schmelling em Portugal

LISBOA, 8 (U. P., agencia norte americana) — O pugilista allemão Max Schmelling visitou o Estoril, Cintra e outros logares pittorescos desta capital, confessando achar-se muito satisfeito por poder visitar Lisboa e promettendo voltar brevemente.

Max Schmelling foi convidado para jantar na legação da Allemanha, tendo comparecido todo o pessoal da legação, além do ministro.

Max Schmelling partiu hoje para Madrid afim de encontrar-se com sua esposa a actriz An Ondra, devendo ambos regressar immediatamente para a Allemanha.

A realização do Grande Premio "Getulio Vargas"

Hontem, á tarde, esteve no palacio do Cattete para convidar o presidente Getulio Vargas para assistir o Grande Premio "Getulio Vargas", a realizar-se no dia 15 do corrente, no Hippodromo da Gavea, o sr. Linneu de Paula Machado.

O presidente do Jockey Club Brasileiro foi recebido pelo official de serviço, capitão F. de Mattos Vanique.

Botafogo x Fluminense

Treinarão hoje completos os dois maiores adversarios da rodada de domingo

As attenções do publico estão voltadas, esta semana, para o preparo das equipes do Botafogo e Fluminense que domingo decidirão, no estadio da collina de São Januario, a primeira posição da tabella.

E' fóra de duvida que, se o Botafogo conseguir vencer o tricolor estará com o campeonato na mão, restando, apenas, dois compromissos de relativa importancia, frente ao Vasco e America, quadros cuja harmonia de conjunto está muito longe das ultimas "performances" cumpridas pelo esquadrão alvi-negro, sem falar no Bangú, fóra de cogitações, como adversario.

Quanto ao Fluminense, apesar da derrota injusta que soffreu sabbado passado, está em condições de oppôr serissima resistencia aos commandados de Paschoal.

GRAHAM BELL REAPPARECERA' SE FOR POSSIVEL

Nem Lino, nem Engel, nem Bibi satisfizeram, na zaga, pois nenhum dos tres está em boa fórma para a barreira final ao lado de Nariz.

Por esta razão Krueschner não tem descansado, no afan de restabelecer quanto antes Graham Bell, para occupar o seu posto, no triangulo final botafoguense. Exercicios individuaes rigorosos foram prescriptos para o rapido restabelecimento do zagueiro gaucho que, já hoje deverá treinar, entre os titulares, embora não se empregue a fundo.

TAMBEM MARTIM TEM SEU POSTO GARANTIDO

A maior experiencia do consagrado "pivot" da Copa do Mundo recommenda a sua inclusão no "onze" alvi-negro que domingo deverá enfrentar o Fluminense. Conhecedor das "manhas" do trio central tricolor, Martim volta a ser o "center-half" ideal, para a tactica defensiva de Krueschner. Logo mais Martim será, mais uma vez, collocado entre Zezé Procopio e Canali, no "apronpto" que se realiza ás 16 horas, em General Severiano.

MALAZZO TREINARA' HOJE NA EQUIPE TRICOLOR

Após o Fla-Flu soube-se que o magnifico half-back esquerdo platino Malazzo, que tão destacada actuação vem tendo, nas exhibições do onze tricolor ultimamente estava ameaçado de ser afastado da equipe, em consequencia de uma distencão muscular que soffrera durante a refrega nocturna de sabbado transacto.

Sabe-se, entretanto, já agora que o jogador mencionado está em condições physicas excellentes, tanto que hoje tomará parte no treino, a realizar-se no estadio das Laranjeiras.

O destaque com que se apresentou o quadro de Hercules, no "Fla-Flu", credencia a luta de domingo proximo como uma das maiores do presente turno neutro, e deverá levar ao campo do Vasco uma assistencia bem maior que a do ultimo classico.

O jogo Botafogo x Fluminense será pois um cotejo de grandes proporções. Resta saber quem levará a melhor no "placard".

Aguardemos o importante embate.

CASEMIRO SANTAMARIA NA DIRECÇÃO DA PELEJA

Para arbitrar a peleja Botafogo x Fluminense foi hontem escolhido, no Departamento Technico da L. F. R. J., pelo methodo do sorteio, o juiz Casemiro Santamaria.

FOOTBALL ENTRE COMMERCIARIOS

Victorioso o Laboratorio Photographico Wanda — Domingo preliarão Palace Hotel F. C. e Club Athletico Rovena, no campo da Associação Athletica Leopoldina

Realizando domingo, no campo do Jardim Zoologico, um match treino, contra o novo conjunto do Club Athletico Rovena, a turma do Wanda Football Club saiu vencedora, pela contagem de 3x 1.

Oswaldo Guimarães e Braulio constituiram uma zaga segurissima no trio final do Wanda, sobresaindo-se ainda Julio, na linha media e Nilo, Waltinho e Amelio na offensiva.

CLUB ATHLETICO ROVENA x PALACE HOTEL F. C.

Domingo proximo, no campo da A. A. Leopoldina jogarão uma partida amistosa as esquadras do Palace Hotel F. Club e Club Athletico Rovena. Para esse prelio, a direcção de sports do Rovena escalou os seguintes players: Cavalero, Adalberto e Santa; Delphim Peixoto e Agnaldo; Mario, Loureiro, Ernesto, Horacio e Nelson. Reservas: Nilo, João, Wilson, José e Alfredinho.

DIA 15, PERFUMARIA BRITTO F C. x VELO SPORTIVO HELLENICO

Um valoroso adversario enfrentará no proximo dia 15, o conjunto da Perfumaria Britto. Trata-se do Velo Sportivo Hellenico, gremio que possue um cartaz dos mais recommendaveis dos gramados cariocas do sport menor e onde militam verdadeiros "azes" da esphera de couro. Tambem no club da rua Senhor dos Passos existem valores destacados do football amador, entre os mesmos se destacando Nonô, Edu', Carlinhos, Dóca, Alberto, Durval e Peracio.

O sensacional embate terá por theatro o campo do Mavilis, na ponta do Cajú', estando convocados para ás 9 horas, os jogadores dos quadros secundarios. A partida principal será iniciada pontualmente ás 10 horas.

Ainda a Annullação do Campeonato Nacional de Skiffs

Reune-se hoje,' com qualquer numero, na C. B. D., a assembléa das sociedades de remo de todo o paiz

A annulação do pareo de "Skiffs", em que foi vencedora a Liga Nautica Riograndense, no Campeonato Brasileiro de Remo, a 19 de março realizado nesta capital, deu ensejo a ruidosa campanha da imprensa porto-alegrense, contra o acto do Conselho de Justiça da Confederação Brasileira de Desportos e, periodicamente, o assumpto volta á baila agitando os meios sportivos nacionaes.

O recurso, do acto do Conselho de Justiça foi encaminhado, como de direito á Assembléa das entidades filiadas que hoje, afinal, deverá se reunir, na séde da Confederação, á rua Uruguayana, ás 17 horas, com a presença dos delegados da Liga Athletica Paranaense, Federação Pernambucana de Desportos, Liga Sergipana de Sports Athleticos, Federação dos Clubs de Regatas da Bahia, Federação Sportiva Espiritosantense, Federação Paulista das Sociedades de Remo, Liga Nautica de Santa Catharina, Liga Nautica Rio Grandense e a entidade carioca do mesmo sport.

Tratando-se de segunda convocação, a assembléa de logo, á tarde se reunirá com qualquer numero de delegados presentes.

Os reservas do America tambem venceram

No treino de conjunto, effectuado na tarde de hontem em Campos Salles, entre os profissionaes do America, a esquadra dos reservas abateu a dos titulares pelo "score" de 5x4, tendo faltado ao mesmo diversos jogadores.

DESPERTE A BILIS DO SEU FIGADO

Sem Calomelanos — E Saltará da Cama Disposto Para Tudo

Seu figado deve derramar, diariamente, no estomago, um litro de bilis. Se a bilis não corre livremente, os alimentos não são digeridos e apodrecem. Os gazes incham o estomago. Sobrevem a prisão de ventre. Você sente-se abatido e como que envenenado. Tudo é amargo e a vida é um martyrio.

Uma simples evacuação não tocará a causa. Nada ha como as famosas Pillulas CARTERS para o Figado, para uma acção certa. Fazem correr livremente esse litro de bilis, e você sente-se disposto para tudo. Não causam damno; são suaves e contudo são maravilhosas para fazer a bilis correr livremente. Peça as Pillulas CARTERS para o Figado. Não acceite imitações. Preço: 3$000.

E' ISSO QUE EU DIGO...

Peça para rir, de facto é:

O GRANDE LADRÃO

que DELORGES apresenta HOJE, ás 16 horas, a preços reduzidos, e ás 20,45 hs. no THEATRO

ALHAMBRA

PUGILISMO

TRANSFERIDO O COMBATE BRASILINO x MARTINEZ PARA SABBADO PROXIMO — ENFERMIDADE DO CAMPEÃO BRASILEIRO, MOTIVO PRINCIPAL DA TRANSFERENCIA

O publico pugilistico, já estava se preparando para assistir o combate de hoje entre Brasilino, o campeão brasileiro dos meios pesados, e Jess Martinez. Uma onda de curiosidade estava envolvendo este prelio, tornando-se assumpto obrigatorio nas rodas sportivas, dada a rivalidade que existe, e mesmo porque todos queriam ver o desfecho espectacular que o combate promettia. Entretanto, na tarde de hontem, Brasilino communicou aos dirigentes da Empreza Brasil Box que não poderia tomar parte no espectaculo, uma vez que tinha-lhe nascido um furunculo embaixo do braço esquerdo, impedindo-lhe assim os movimentos. A Empresa, tomando conhecimento do justo motivo do pugilista brasileiro resolveu então transferir para sabbado proximo, 11 do corrente, este sensacional choque de box.

Ficam assim os "fans" do pugilismo com mais alguns dias para esperar o movimentado e ansioso combate, que tantos commentarios já desperta.

Cyclismo

Preparam-se Para o VII "Circuito da Cidade" Todos os Valores do Sport do Pedal

Conforme já foi observado nos annos anteriores, é invulgar o interesse nos meios cyclisticos do paiz pela disputa do "VII Circuito da Cidade do Rio de Janeiro", o grandioso cotejo organizado pela Liga Carioca de Cyclismo e Motocyclismo sob o patrocinio dos nossos collegas de "A Noite", que será realizada no dia 26 de novembro corrente.

MAIS INSCRIPTOS

Além de Guarnieri, o primeiro concorrente inscripto, já foram entregues á L. C. C. M os boletins de inscripção de mais tres "ases" que são Peixoto, Anthero e José Marques Azevedo.

Joaquim Peixoto, o popular corredor carioca que em 1933, 1935 e 1936 inscreveu o seu nome como vencedor do Circuito está em fórma, conforme demonstrou domingo ultimo em Juiz de Fóra ao vencer o Circuito ali organizado.

Anthero Clemente é outro elemento de destaque do cyclismo carioca e foi o vencedor da Volta do Districto Federal, a prova de maior kilometragem que se realiza no Brasil.

José Marques de Azevedo, o cyclista athleta, cuja especialidade são as provas sobre estrada, está em boa fórma e será um serio adversario.

INSCRIPÇÕES

As inscripções continuam abertas a todos os cyclistas pertencentes ou não aos clubs filiados á L. C. C. M. e que não estejam soffrendo penalidades impostas pelas entidades officiaes. Os concorrentes poderão se inscrever nos seguintes locaes: rua Tenente Abel da Cunha 14, rua Riachuelo 166, rua Agostinho Barralho 35, Estrada Rio S. Paulo 404, Casa d'Italia, rua Augusto Vasconcellos 3, e rua Visconde Itauna 187.

A COMPETIÇÃO CYCLISTICA DE DOMINGO

O Internacional de Cyclistas é o promotor

Em proseguimento ao calendario official da Liga Carioca de Cyclismo e Motocyclismo, o Club Internacional de Cyclistas, o veterano gremio da camisa alvi-negra, realiza domingo no campo de S. Christovão uma competição com o concurso dos seguintes clubs: Opera Nacional Dopolavoro, União Cyclistica de Campo Grande, Pedal Club Hygienopolis, Realengo Pedal Club, Cyclo Suburbano Club.

O programma consta de tres provas que terão inicio ás 14 horas.

A prova reservada a corredores de 2ª e 3ª categorias serão disputadas pelo systema de chegadas passagens, com attribuição de pontos aos cinco melhores collocados, que addicionados indicarão no final os vencedores.

BASKETBALL

Club R. Botafogo x Botafogo F. C.

O confronto maximo da rodada cestobolistica de amanhã — Fluminense x Riachuelo e Carioca x Sampaio, os jogos complementares

Prosegue amanhã á noite a finalissima do Campeonato Carioca de Basketball. Dos tres encontros fixados pela tabella, um se destaca dos demais como o dos contendores, mas tambem pela posição occupada por ambos na relação geral dos concorrentes ao certame da L. C. B. Este jogo é C. R. Botafogo x Botafogo, a effectuar-se no rink do Mourisco.

O Botafogo que é leader do campeonato — terá frente aos rapazes da estrella solitaria um difficil compromisso a saldar. Passando por esse adversario, os alvi-negros terão dado um gigantesco passo para a conquista do titulo maximo do certame. Os jogos complementares são os seguintes: Fluminense x Riachuelo e Carioca x Sampaio.

Os dois gremios suburbanos embora preliando na cancha do adversario, são superiores dahi acreditar-se sejam os provaveis vencedores.

A resenha dos jogos:

C. R. BOTAFOGO x BOTAFOGO F. C.

Rink da praia de Botafogo. Harold Oest — Arbitro; José Corrêa Sobrinho — Fiscal; Alberico G. Amorim — Chronometrista; Sebastião Aguiar Filho — Apontador; Antonio C. Braga — Delegado.

FLUMINENSE F. C. x RIACHUELO T. C.

M. R. Santos — Arbitro; Mario de Oliveira — Fiscal; Rubem P. Céa — Chronometrista; Avelino da Cruz — Apontador; Ary M. de Carvalho — Delegado.

CARIOCA S. C. x SAMPAIO A. CLUB

Rink da rua Jardim Botanico.

Aladino Astuto — Arbitro; George Gerard — Fiscal; Alberto Alves Nogueira — Chronometrista; Octavio Ramos da Costa — Apontador; Joaquim de Carvalho — Delegado.

CONCESSÃO UNICA DO GOVERNO DA REPUBLICA

LOTERIA FEDERAL DO BRASIL

Contrato celebrado com o Governo da União em 24 de Dezembro de 1937, á vista da Lei N. 21.143, de 10 de Março de 1932

PREMIO MAIOR:

191.ª EXTRAÇÃO — 300:000$000 — PLANO U

Lista da extração de QUARTA-FEIRA, 8 de NOVEMBRO de 1939

5.303 PREMIOS

Nesta LISTA não figuram por extenso os numeros premiados pela terminação do ultimo algarismo

Os bilhetes são litografados em papel branco, tinta verde, fundo azul, numeração preta na frente, com a inscrição: Extração em 8 de Novembro de 1939, ás 14 horas

Atenção: Verifiquem a terminação simples de seus BILHETES

Premios Maiores

15604	300:000$	Rio
9184	30:000$000	Rio
19341	10:000$000	Rio
15809	5:000$000	Porto Alegre
240	3:000$000	Rio

Todos os numeros terminados em 4 têm 50$000

O Escritorio á rua da Alfandega n. 28 estará aberto para pagamentos todos os dias uteis, das 9 ás 11 ½, e das 13 ½ ás 16 horas, exceto nos dias feriados.
A Administração pagará o valor que representem os bilhetes premiados, durante os primeiros 6 mezes da respectiva extração, ao seu portador, e não atenderá reclamações por perda ou subtração de bilhetes.
No caso do premio maior caber ao numero 1, serão considerados como aproximações o imediatamente superior e o ultimo dos milhares que jogarem; sendo sorteado o ultimo, serão aproximações o imediatamente inferior e o primeiro, isto é, o numero 1.

As extrações principiam ás 14 horas

191.ª Extração — Concessionario: Domingos Demarchi — O Fiscal do Governo: René Mostardeiro; O Ajudante do Fiscal do Governo: José Baptista de Lorêna; O Escrivão: Joaquim de Freitas Junior — 191.ª Extração

AO MUNDO LOTERICO
HONTEM VENDEU NO BALCÃO 9.184 COM 30 CONTOS
DEPOIS D'AMANHÃ VENDERÁ MIL CONTOS (Loteria
NATAL, JÁ ESTÃO Á VENDA OS 5 Mil contos (Federal
TODOS COM AS GRANDES VANTAGENS DA CARTA PATENTE 104. NÃO RASGUE SEU BILHETE, NEM RECEBA QUALQUER PREMIO DO MESMO ANTES DE CONFERIL-O PELA LISTA OFFICIAL EXPOSTA EM NOSSAS VITRINES.
139 -- OUVIDOR -- 139

SOCIAES

ANNIVERSARIOS

Fazem annos hoje:

Senhorinhas: Vera Wolfang, Paranhos, Maria de Souza, Maria Clara Miguel Pereira; senhores: Saul de Navarro, dr. Galvão Bueno Filho, dr. Alfredo Pinto Filho, commandante Muller dos Reis, dr. Octaviano Alves do Valle, dr. Arthur Ribeiro Guimarães, dr. Jayme Alves Meira, coronel Francisco de Assis Carvalho; o poeta Pereira da Silva, membro da Academia de Letras, dr. Waldemar Dutra.

Fizeram annos hontem:

Senhoras: Sophia Chester, Guiomar de Souza Schmidt, Alice Monteiro da Luz Bittencourt; senhorinhas: Cladyr de Moraes, Palmyra Dias Carneiro, Carmen Coelho de Vasconcellos; senhores: commandante Augusto do Amaral Peixoto, Luiz Corção, dr. Carlos Brandão de Oliveira, dr. Henrique Coelho Carpenter.

Regina Davis Freitas — Transcorre hoje a data natalicia da senhora d. Regina Davis Freitas, esposa do capitão do Exercito, Tacito Livio Reis de Freitas.

A anniversariante que é bastante estimada no seio da sociedade petropolitana offerecerá uma recepção intima ás pessoas de sua relação.

Senhorinha Rachel Bergman Transcorre hoje a data natalicia da senhorinha Rachel Bergman.

A anniversariante desfrutando de geral estima será alvo de varias homenagens por parte de suas amiguinhas.

A' noite, nos salões de sua residencia, será effectuado um baile de gala, pela passagem de tão auspiciosa data.

— Fez annos hontem, o sr. Francisco da Annunciação, commerciario nesta Capital, em cujo meio desfruta de grande estima.

NOIVADOS

— O dr. Djalma B. Gonçalves, acaba de contratar casamento com a senhorinha Elza Gloria Matthiesen, filha do sr Rudolpho Matthiesen e de sua exma. esposa, d. Estella Matthiesen. O noivo é filho do sr Joaquim Affonso Gonçalves e de sua exma. sra. d. Leonor Bittencourt Gonçalves.

CASAMENTOS

— Na cidade de Juiz de Fóra, contrairam matrimonio, no sabbado ultimo, o 2º tenente do Exercito Alberto de Assumpção Cardoso, filho do general Mauricio José Cardoso e de d. Arminda de Assumpção Cardoso, com a senhorinha Gleuza Mendes, ornamento de destaque na sociedade local e filha do sr. Alencar Mendes e de sua exma. esposa, d. Jandyra Mendes. Serviram de padrinhos, nos actos civel e religioso, os srs.: general Mauricio Cardoso, Mariano Guariba, capitão Manoel Machado e Manoel Neves, bem como as suas respectivas esposas.

BANQUETES

— O presidencia da Associação Brasileira de Imprensa e sra. Herbert Moses, desejosos de obsequiarem o embaixador da Grã Bretanha e lady Gurney, que se acham de regresso á sua patria, lhes offereceram um banquete, em sua residencia do Flamengo, banquete a que compareceram, além dos homenageados, as seguintes pessoas: embaixador da França e sra. Jules Henry, ministro da Polonia e sra. Thadeu Skowronski, embaixador Mello Franco, ministro José Roberto de Macedo Soares e senhora, ministro Caio de Mello Franco e senhora, sr. Henry Gueyraud, conselheiro da embaixada da França, sr. e sra. Elmano Cardim, sr. e sra. Dario de Almeida Magalhães, sr. e sra. Austregesilo de Athayde, sr. e sra. Horacio Cartier, sr. e sra. Miranda Netto, sr. Costa Rego, sr. Roberto Marinho, sr. José Maciel e sr. e sra. Arthur Moses.

HOMENAGENS

No proximo dia 12 do corrente, domingo, será realizada a homenagem que os companheiros e amigos do delegado fiscal Manoel Gomes dos Anjos lhe prestarão, a qual consistirá num almoço no Restaurante Assyrio.

Para essa festa, de cordial amizade, foram especialmente convidados os srs. dr. Henrique Dodsworth, Hernani do Amaral Peixoto, Augusto do Amaral Peixoto, Jorge Dodsworth, José Americo de Almeida, Attila Soares e Souza Dantas.

Usará da palavra, em nome dos amigos do delegado Anjos, o escriptor Orvacio Santamarina e responderá o homenageado.

FESTAS

Fluminense Football Club — O Fluminense F. C. vae proporcionar aos seus associados mais uma recita theatral, levando á scena no proximo sabbado, 11 do corrente, ás 21 horas, no palco do seu Gymnasio, a interessante comedia em 3 actos — "O Interventor", original de Paulo de Magalhães, da Sociedade Brasileira de Autores Theatraes.

O desempenho da peça está a cargo do elenco de amadores "Arthur de Azevedo", sob a direcção artistica de Anis Murad e Lindolpho Souza, cabendo a distribuição dos papeis aos seguintes amadores: "Rosa", Zizinha Macedo; "Paulo", Oswaldo Silva; "Luiz", Aurelio de Oliveira; "Léa", Didi Pereira; "Tom Patacho", Anis Murad; "Raul", Jorge Martins; "Láo", Lindolpho Souza; "Pretor", Mario Aguiar; "Escrivão", Augusto Araujo; "Criada", Yára Macedo; e "Alda", Argemira Martins.

Club de Regatas do Flamengo — A Direcção Social do Club de Regatas do Flamengo avisa ao seu quadro social que será realizado no magnifico salão do "Automovel Club do Brasil" o baile de Gala, commemorativo, no dia 14 proximo, ás 23 horas.

Para essa grandiosa "soirée" é exigido traje de rigor para as senhoras e smoking ou casaca, para cavalheiros, não sendo absolutamente permittido outro traje.

Dadas as providencias tomadas, o baile de anniversario do "Club mais querido do Brasil" promette revestir-se de extraordinario brilhantismo e constituir um verdadeiro acontecimento social.

Outrosim communica ainda a Directoria que as mesas poderão ser reservadas na thesouraria do club, a partir do dia 1? do corrente.

LUTO

MISSAS

Narciso da Silva Reis — Será celebrada amanhã, ás 8 horas, no altar-mor da Egreja N. S. do Rosario e São Benedicto, missa de 7.º dia em intenção á alma de um antigo funccionario da imprensa. O acto, que é mandado realizar pela familia enlutada, certamente terá grande assistencia, dado o grão de estima que o morto sempre mereceu de seus collegas, em cujo seio a sua morte foi muito sentida.

Ellas pedem as meias e os namorados das amigas, emprestados... mas, só devolvem as meias !
Veja --- "HOTEL PARA MULHERES"
Producção da 20TH. CENTURY-FOX.
BREVE NO SÃO LUIZ

THEATRO

OS THEATROS DE AMADORES DESFILARÃO SOB OS AUSPICIOS DO S. N. T.

Compreendendo a real se bem que lamentavel defficiencia das nossas companhias theatraes o Serviço Nacional do Theatro, em boa hora organizou uma série de representações, que darão a chance tão ambicionada e merecida as diversas agremiações de amadores. Com toda certeza, apparecerão valores novos ainda não conhecidos, mas capazes de figurar em nossos palcos profissionaes, trazendo a renovação tão necessaria ao progresso theatral. Muitas sociedades de theatro de amadores tomarão parte neste desfile, taes como: Club das Victorias Régias, Gremio Castro Alves, Gremio Procopio Ferreira, etc...

No Gremio Arte e Instrucção que apresentará nesta festa, o corpo scenico do seu Gremio Castro Alves, já bastante conhecido e com reaes probabilidades de um exito ruidoso, encontra-se em ensaios a comedia "Saudade Materna" de autoria do theatrologo Joaquim de Almada.

O prof. Ernani Cardoso, director do Gremio Castro Alves, auxiliado na parte technica por Machadinho e professores Vicente Jannuzzi, Emilio Stein e Antonio Percoppi, dirigem a enscenação, montagem e organização.

Os amadores: Mariah Weyll; Jayr Jannuzzi; João Leite; Manoel de Moraes e Alayma Pires, que têm a responsabilidade dos principaes papeis ensaiam animadamente, e esperançosos aguardam o dia do espectaculo.

A enscenação de "Saudade Materna desde as armações á "contra-regra" da "mise-en-scène" ao "ponto" será feita unica e exclusivamente por elementos do Gremio Castro Alves.

Oxalá as sementes lançadas pelo S. N. T. germinem e frutifiquem para maior gloria do theatro brasileiro.

OPTICA MODERNA
CASA ESPECIAL
LONGE PERTO LONGE PERTO
Arthur Jacintho Rodrigues
RUA 7 DE SETEMBRO, 47
TEL. 23-4437 – RIO DE JANEIRO

Agraciado com a medalha da Cruz de Malta

LISBOA, 8 (United Pess, agencia norte-americana) — O consul Argentino nesta capital, sr. Aquilino Lopez, foi agraciado pelo governo portuguez om uma medalha Cruz de Malta de primeira classe.

METRO
★ PASSEIO, 62 • TELS. 22-6490 E 6141 ★
Dotado de apparelhamento de AR CONDICIONADO e luxuosas poltronas estofadas.
AMANHÃ
MEIO DIA 14 • 16 • 18 • 20 E 22 HORAS
CANTANDO MELHOR DO QUE NUNCA, NUM FILM ÉPICO, VIBRANTE !
Nelson EDDY
O TROVADOR da LIBERDADE
"Let Freedom Ring"
VIRGINIA BRUCE • VICTOR McLAGLEN
LIONEL BARRYMORE • EDWARD ARNOLD
POLTRONA 4$400 ESTUDANTES 2$200
Nenhum film exhibido no "Metro" será exhibido em outros Cinemas do Rio antes de passados 60 dias de suas exhibições neste Cinema.
17 de NOV o prodigio dos prodigios: O MAGICO DE OZ
HOJE ULTIMO DIA WALLACE BEERY "O SARGENTO MADDEN" (PROHIBIDO ATE' 14 ANNOS)

"Em ponto de bala" é o successo maximo de Alda Garrido no Recreio

Alda Garrido

A revista fantasia "Em ponto de bala", que é a nota theatral do momento, caiu no goto do publico. As verdadeiras enchentes que tem pegado o Recreio, dizem bem do exito marcante que tem obtido a peça de Luiz Peixoto e Ary Barroso, na qual a maior sensação é o reapparecimento da querida e engraçada Alda Garrido, no Rio, nesta temporada. Uma peça alegre, limpa e com as maiores novidades em criticas opportunas e cheia de uma musica bonita e leve, facil de cair no agrado do povo, não podia deixar de fazer o successo notavel, que se vem observando ha duas semanas e que lhe garante um centenario de representações certo. Além de Alda, tomam parte na revista "Em ponto de bala", Stuart, Marchelli, Walter D'Avila, Arthur Costa, Oscar Cardona, Armando Ferreira, Ubirajára Teixeira, Broadwny, Leonor Barreto, Henriqueta Romanita, Marieta Field, Sonia Weyer, Yvette Ribeiro, Pola Leste, etc.

O ELENCO DO THEATRO MODERNO

A aceitação do publico pelos espectaculos, o theatro Moderno a elegante "boite" da Empresa Paschoal Segreto, está perfeitamente justificada.

Estreando o elenco remodelado com a entrada de elementos sympathicos como Itahy Pirajá, Emma e Beatriz d'Avila, na peça "A Linha Sezefrido", de Victor Costa e Floriano Faissal que Olavo de Barros ensaiou com carinho, o prestigio da Companhia de Espectaculos Typicos Musicados firmou-se definitivamente.

MAIS DE CEM CRIANÇAS SE EXHIBIRÃO NO ESPECTACULO DA ASSOCIAÇÃO DE CRITICOS!

Impolgante, sem duvida, será o espectaculo infantil que a Associação Brasileira de Criticos Theatraes offerecerá domingo proximo, ás 10 horas da manhã, no theatro Carlos Gomes, sob os auspicos do Serviço Nacional de Theatro.

Mais de cem crianças se exhibirão na representação das fantasias de Theophilo de Barros "Aquarellas do Brasil" e "A Nova Gata Borralheira"!

Estão sendo distribuidos os ultimos ingressos gratuitos, pela Associação de Criticos.

Os de adultos estão á venda, desde hoje, na bilheteria do Carlos Gomes. Estes, entretanto, correspondem a menos de um terço da lotação de modo que é necessario adquiril-os em tempo.

O MINISTRO DA EDUCAÇÃO FELICITA DELORGES PELO ANNIVERSARIO DE SUA COMPANHIA DE COMEDIAS DO THEATRO ALHAMBRA

O ministro Gustavo Capanema enviou na data de hontem a Delorges no theatro Alhambra o seguinte telegramma: "Por motivo passagem anniversario fundação de sua companhia, mando-lhe com prazer minhas felicitações, extensivas ao brilhante grupo de artistas sob sua direcção desejando que seja sempre coroado de exito o seu esforço em pról do theatro brasileiro".

A "CIDADE DOS ANÕES" SERA' ERGUIDA NA FEIRA DAS AMOSTRAS

No proximo dia 15 será inaugurada officialmente a "Feira de Amostras". Entre os seus innumeros attractivos para a criançada carioca, terá este anno a Feira, "A Cidade dos Anões", e o "Circo Lilliputino", com os seus programmas de primeira ordem que irá alvoroçar a garotada.

Esses serão divertimentos não só para crianças como para adultos. Os anões são artistas e os seus numeros sensacionaes interessam a todos.

CINE RIO
TEL. 4-1939 — CINELANDIA
SEGUNDA-FEIRA
Tito Schipa em "VIVER"
Victor Mac Laglen em "CINCO DESTINOS"
Domingo : Grandiosa matinée infantil ás 10 horas com Harold Lloyd em Professor Pharaó
Hoje : "Professor Pharaó" e "Transpacifico"

DELIRANTEMENTE APPLAUDIDA "CARIOCA"

A estréa hontem, no João Caetano, da mais brasileira das operetas, "Carioca" da autoria da dupla, sem rival Jardel-Geysa Boscoli, resultou no mais expressivo successo.

A platéa applaudiu delirantemente os bellos quadros de fantasia e os engraçadissimos sketches. Edgard Estrella e Floripes Rodrigues foram as sensacionaes e agradaveis surpresas da noite. Hoje "Carioca" será apresentada por Jardel Jercolis, nas duas sessões das 20 e 22 horas.

"TERRA MORENA" E AS SUAS CANÇÕES DE SUCCESSO!

A Companhia Typica Brasileira está apresentando no theatro Carlos Gomes, — na temporada actual, uma peça-fantasia original e repleta de numeros nossos — os mais bonitos.

Em "Terra Morena" tomam parte artistas festejados como Aurea Brasil, Sereia Negra, Julia Dias, Luiza Fonseca, Ramos Junior, Paulo Ferraz, Evilasio Marçal, Henrique Silva, Sylvio Rocha e De Carambola.

"O GRANDE LADRÃO" EM VESPERAL A PREÇOS REDUZIDOS E DE NOVO A' NOITE, NO ALHAMBRA

O successo incomparavel da desopilante peça de Castello Branco de Almeida, no theatro Alhambra, continua. Hoje no theatro da principal esquina da Cinelandia, "O Grande Ladrão" irá á scena ás 16 horas, a preços reduzidos, e novamente á noite, ás 20.45 horas. Delorges e sua companhia estão de parabens pois o theatro Alhambra vive agora, superlotado.

O veraneio em Paty do Alferes

Afim de attender ao grande movimento de veranistas que se destinam a Paty do Alferes, todos os annos, a directoria da Central do Brasil determinou que passasse a circular, todas ás segundas-feiras, a partir do dia 13 do corrente, o trem CA-8.

AKIM TAMIROFF
LLOYD NOLAN
MARY BOLAND
PATRICIA MORISON
Caviar para S. EXCIA.
2.ª FEIRA no PALACIO

Uma moça em cada quarto... e um homem em cada cabeça!...
Veja --- "HOTEL PARA MULHERES"
Producção da 20TH. CENTURY-FOX.
Breve no São Luiz

LINDA DARNELL, a nova cinderella de 18 annos, que á 20TH. CENTURY-FOX descobriu e vae apresentar em...
"HOTEL PARA MULHERES"
Breve no São Luiz

O HOMEM QUE VIVIA duas VIDAS
Viviane ROMANCE Raimu
POLTRONA 4$400 ESTUDANTES 2$200
PROHIBIDO ATE' 14 ANNOS
VIVIANE num papel digno do seu temperamento... Atrevida, leviana, cynica...
PATHE-PALACIO TELEF. 42-0034 AR CONDICIONADO
2ª feira
PLAZA AR CONDICIONADO

Nenhuma Possibilidade de Paz

Diario Carioca

Anno XII — Numero 3.503 Rio de Janeiro, Quinta-feira, 9 de Novembro de 1939 Praça Tiradentes n.° 77

Em Face da Ameaça de Uma Invasão, a Belgica e Hollanda Quizeram, Apenas, Demonstrar Seus Intuitos Pacifistas

A situação na Belgica e na Hollanda — Convocação de reservistas — Medidas de precaução

A França e Inglaterra não modificarão sua attitude — Chamberlain falará sobre a situação internacional

LONDRES, 8 (Havas, agencia franceza) — A iniciativa belgo-hollandeza e as circumstancias em que foi decidida interessam mais os circulos diplomaticos britannicos do que os effeitos da proposta: é claro que uma resposta ao mesmo tempo cortez e completa deverá ser dada pela França e pela Inglaterra a essa proposta, mas como os motivos da entrada na guerra da França e da Grã Bretanha já foram definidos por varias vezes, esses proprios motivos constituem, ipso facto as condições de paz, a saber: reconstituição das pequenas potencias conquistadas e negociações em que tomassem parte polonezes como francezes e britannicos.

O discurso de Chamberlain, de amanhã, em Guild Halle a declaração tambem de amanhã do Primeiro Ministro na Camara dos Communs já permittirão ao governo britannico tomar posição geral, se bem que uma resposta mais detalhada será preparada pelos dirigentes politicos e seus peritos. E' provavel que no concernente á segunda parte das "condições de paz", a saber: as garantias de segurança para o futuro, que dependem em grande parte da satisfação dada á precedente condição de restituição dos paizes conquistados pelo Reich, pertencerá muito mais a Allemanha do que aos alliados formular propostas.

Será talvez nesse sentido que se responderá aos soberanos.

Mas como se continua com um vivo scepticismo nesta capital em relação á resposta allemã e a uma solução satisfatoria neste estado actual de coisas.

E' natural portanto acreditar que as conversações reaes de ante-hontem á noite tiveram um caracter de evidente gravidade.

Nessas condições é bem possivel que a iniciativa belgo-hollandeza tenha tido o duplo fim: primeiramente, assegurar a paz, se isso fazer se pudesse sem muito acreditar no exito da empreza; e em segundo logar (e sobretudo) dar uma prova tangivel de suas intenções pacificas por meio de uma iniciativa tomada espontaneamente.

Tal iniciativa faria ressaltar a sinceridade das intenções belgo-hollandezas.

Seria naturalmente curioso saber se a situação tomou caracteristicas particularmente comminatorias a ponto que possam suscitar para a Grã Bretanha e para a França problemas militares ao mesmo tempo que questões politicas de caracter immediato.

Dinamarca, Suecia e Noruega adherem á iniciativa

AMSTERDÃO, 8 (Havas, agencia franceza) — Annuncia-se officialmente que os reis da Dinamarca, Suecia e Noruega, exprimiram a rainha Guilhermina e ao rei Leopoldo a sua adhesão á iniciativa de paz dos soberanos da Hollanda e da Belgica.

A situação na Belgica

BRUXELLAS, 8 (United Press, agencia norte-americana) — Até agora os jornaes se têm abstido de commentar a mensagem do rei Leopoldo e da rainha Guilhermina, talvez em consequencia das minuciosas instrucções que receberam de seus directores, depois da conferencia que estes mantiveram á noite passada com os membros do governo.

A opinião geral é que se mantem a gravidade da situação de modo que se esperam com inquietação os proximos acontecimentos.

Circulam rumores de que a Allemanha tem direito a declarar que a Hollanda e a Belgica não têm uma verdadeira neutralidade, porque nenhum dos dois paizes se pode defender do bloqueio alliado, de modo que, involuntariamente, participam da guerra economica da Grã Bretanha e da França contra o Reich.

As espheras officiaes guardam reserva para não difficultarem as negociações, sobretudo porque nestas intervêm os dois monarchas.

Assim mesmo, esses circulos tomaram nota de que esta manhã cessou a campanha de certos jornaes allemães contra a attitude belga, em face do bloqueio britannico, o que, na opinião daquellas espheras, obedeceria ao offerecimento de mediação do rei Leopoldo e da rainha Guilhermina.

Foram chamados ás armas cinco mil soldados da reserva, o que, segundo os circulos militares, não é uma medida especial de mobilização, mas sim a execução de uma disposição que já havia sido tomada e que sómente fôra cumprida parcialmente até agora. Além disso, foram requisitados varios omnibus, em sua maioria das linhas desta capital e das que chegam até os suburbios e localidades vizinhas. De maneira official, diz-se que isso foi resolvido para se substituir os caminhões que foram requisitados ás fabricas e que agora foram devolvidos, para não difficultar seu trabalho.

O discurso de Lord Halifax

LONDRES, 8 (Havas, agencia franceza) — O Ministerio das Informações declarou "que o Ministerio dos Estrangeiros da Allemanha suggeriu que o discurso de lord Halifax, hontem irradiado, devia ser considerado como uma resposta aos telegrammas dirigidos pela rainha Guilhermina, da Hollanda, e pelo rei Leopoldo, da Belgica, ao rei Jorge VI, que tinham sido publicados em Londres duas horas mais tarde". Lord Halifax porém, preparou seu discurso sem ter conhecimento da proposta de mediação, que, conforme foi declarado, hoje, na Camara dos Communs, recebeu a mais attenta consideração.

COMO A HOLLANDA OBSERVA OS ACONTECIMENTOS

HAYA, 8 (U. P., agencia norte-americana) — Póde-se dizer que a repercussão que até agora teve o offerecimento de mediação pacifista feito pelos soberanos da Hollanda e da Belgica, não tem caracter definitivo. Em consequencia, não offerece possibilidade de a determinar se tal offerecimento terá exito ou fracassará, sobretudo porque não é uma repercussão official.

As espheras governamentaes confiam em que comece a ser debatido e commentado o gesto do rei Leopoldo III e da rainha Guilhermina, com o que lentamente iria augmentando o interesse mundial em torno do mesmo.

Em fontes bem informadas, assegurou-se á United Press que, do ponto de vista official, o offerecimento obedecia a uma "questão de sentimento", cuja origem é a preoccupação, por causa da situação do mundo em geral e em particular da Belgica e da Hollanda, por se acharem em meio ao campo de batalha europeu.

Assim mesmo, insistem em que nenhuma das partes em conflicto proferiu a menor ameaça contra a Hollanda e a Belgica, pois, tanto o rei Leopoldo, como a rainha Guilhermina, seriam os ultimos a ter um gesto nobre sob a pressão da força. Os circulos officiaes declinaram de commentar o offerecimento de mediação, pelo menos emquanto não se tenha recebido a resposta dos governos aos quaes foi feito, accrescentando-se que a posição das autoridades hollandezas ficou claramente definida no telegramma commum que enviaram os monarchas belga e hollandez. E' por isso que cada vez que alguem interrogava a respeito a algum membro do governo local, replicava-se-lhe que o texto do telegramma em questão é a melhor resposta.

Entretanto, e em que pése que, apparentemente, a primeira repercussão em Berlim, Londres e outras capitaes, é negativa, alguns circulos politicos fizeram notar com optimismo o discurso que hontem pronunciou lord Stanley Baldwin, cujo conteudo parece indicar que não se fecharam as portas ás negociações para um accordo.

Todavia, outras espheras politicas se mostram pessimistas e, apoiando suas affirmações, recordam os infrutiferos esforços pacifistas da Italia, assim como o offerecimento de bons officios que fez a rainha Guilhermina antes do rompimento das hostilidades.

Officialmente, nada se sabe em Haya sobre as noticias de Paris, annunciando concentrações de tropas allemãs proximo da fronteira com a Hollanda, embora as referidas noticias tão pouco tenham sido desautorizadas.

A este respeito, fez-se notar que a linha Siegfried corre parallela ao limite entre a Hollanda e a Allemanha, de modo que este paiz não concentrou necessariamente suas forças ali para ameaçar a Hollanda, motivo pelo qual não se podem fazer affirmações terminantes.

A França e a Inglaterra não modificarão sua attitude

LONDRES, 8 (Havas, Agencia franceza) — Os offerecimentos de mediação dos soberanos da Belgica e da Hollanda foram objecto de consultas entre Londres e Paris durante o dia, principalmente durante a entrevista entre os srs. Halifax e Corbin.

Trata-se sem duvida, da redação a ser dada á resposta que se presume, será uma repetição do annunciado do sr. Chamberlain sobre a entrada da Grã-Bretanha e da França na guerra e sobre as condições exigidas pelos alliados para a cessação das hostilidades.

Pessimismo na Allemanha

BERLIM, 8 (United Press, Agencia norte-americana) — Os matutinos de hoje não dedicam uma só palavra ás gestões de paz da Belgica e da Hollanda. O unico que sabe o povo allemão da visita do Rei Leopoldo á rainha Guilhermina foi através de vigorosas criticas da imprensa nacional socialista aos Governos de Bruxellas e Haya por não terem resistido ao bloqueio britannico sufficientemente, de forma a contentar Berlim.

Insiste-se em affirmar nos circulos officiaes que a Allemanha não responderá á mensagem da Belgica e da Hollanda, emquanto o chanceller Hitler não tenha examinado detidamente o documento.

Um porta-voz da Wilhelmstrasse declarou que a mensagem seria estudada profundamente, mas exprimia a opinião pessoal de que tinha passado o momento de dar resultados satisfatorios uma gestão pacifica como a iniciada pelos soberanos da Hollanda e da Belgica.

Pessimismo em Roma

ROMA, 8 (United Press Agencia norte-americana) — A iniciativa de paz dos Paizes Baixos foi recebida em Roma capital das "demarches" pacifistas, com certo pessimismo.

Nos circulos bem informados, duvida-se que a Hollanda e a Belgica possam ter exito onde a Italia fracassou; não obstante, circulos autorizados admittem que a Italia estaria disposta a collaborar nos esforços de paz, não assumindo o Governo italiano a responsabilidade da iniciativa.

Ao mesmo tempo, nos circulos chegados ao Ministerio das Relações Exteriores, assignala-se que qualquer conferencia de paz resultante do offerecimento de bons officios da Belgica e Hollanda deverá ter presentes as reclamações italianas.

Não tem maior importancia a concentração germanica na fronteira belgo-hollandeza

LONDRES, 8 (U. P., agencia norte-americana) — Nos circulos militares inglezes, attribue-se pouca importancia á concentração de tropas allemãs nas regiões proximas ás fronteiras da Hollanda e Belgica, opinando-se que taes movimentos de tropas no noroeste da Allemanha não significam necessariamente que os allemães têm a intenção de invadir aquelles dois pequenos vizinhos.

Declaram os observadores militares que a actual posição das forças armadas do Reich naquellas regiões indica que o commando nacional-socialista está tomando uma precaução para poder mobilizar suas tropas no sentido da frente de batalha, sem se expôr ao perigo dos "ataques aéreos" alliados. Considera-se nos mesmos circulos que uma invasão da Hollanda é impraticavel, a menos que os ataques se reduzam ás actividades aéreas, com o que não se conquista terreno algum. Uma invasão da Belgica tambem seria uma empresa que exigiria muita meditação por parte do commando allemão, pois é necessario levar em conta o facto de que, segundo a actual technica militar, os defensores têm grande vantagem sobre os atacantes, sempre que os primeiros se tenham fortificado de fórma adequada.

A Belgica e a Hollanda receiam uma invasão allemã

PARIS, 8 (A. N., Brasil) — Referindo-se aos commentarios da imprensa franceza sobre a proposta de mediação belgo-hollandeza, a agencia italiana Stefani, sustenta que essa iniciativa teria sido motivada pelo receio de invasão das fronteiras de ambos os paizes e a approvação do bloqueio naval. Por outro lado, alguns jornaes declaram que nas circumstancias presentes, essa offerta de mediação não poderá ser acolhida sinão com scepticismo, pois, não se conceberia uma paz sem o restabelecimento dos Estados da Austria, Polonia e Tchecoslovaquia.

Medidas de precaução

BRUXELLAS, 8 (Agencia Nacional, Brasil) — Communicam de Layandediz para a agencia italiana Stefani, que grandes trechos da região meridional da Belgica ao longo da fronteira allemã, foram propositadamente innundados, como uma medida de precaução contra uma eventual invasão de tropas estrangeiras. Igual medida foi tomada pela Hollanda.

Os Estados Unidos não foram convidados a tomar parte na mediação

WASHINGTON, 8 (Havas, Agencia franceza) — Em resposta á pergunta que lhe foi formulada, durante a sua entrevista com a imprensa, se os Estados Unidos pretendiam participar da mediação suggerida pela Belgica e pela Hollanda, o sr. Cordell Hull respondeu negativamente. Ha porém, informações officiosas da proposta belgo-hollandeza.

Chamberlain falará sobre a situação internacional

LONDRES, 8 (U. P., agencia norte-americana) — O governo britannico não deu ainda a conhecer sua resposta ao offerecimento de mediação dos soberanos da Belgica e da Hollanda, visto ter resolvido consultar antes os governos francez e polonez, visto como o pacto de ajuda mutua anglo-polaco estabelece que nenhuma das partes signatarias concluirá um armisticio em separado.

Na sessão de hoje da Camara dos Communs, o primeiro ministro Neville Chamberlain fez essa declaração respondendo ao leader da minoria trabalhista sr. Clement Attlee, quando este perguntou a opinião do Gabinete sobre o assumpto.

Acredita-se que o sr. Chamberlain responderá ao offerecimento dos reis Leopoldo e Guilhermina no decorrer do discurso que pronunciará amanhã, mais ou menos ás 14,30, por occasião do almoço que offerecerá a Lord Mayor de Londres.

O primeiro ministro falará sobre a situação internacional nesse acto solenne, ao invés de fazel-o na Camara dos Communs como de costume.

Acredita-se tambem que o sr. Chamberlain ao mesmo tempo agradecerá o gesto dos monarchas da Belgica e da Hollanda e deixará claramente estabelecido que o governo allemão não poderá conseguir a paz que deseja, se não aceitar as condições impostas pelos outros paizes interessados.

Esta manhã o gabinete estudou a proposta de mediação do rei Leopoldo e da rainha Guilhermina e resolveu consultar a França, antes de formular a resposta que será dada a suas majestades.

Telegrammas do rei Leopoldo e da rainha Guilhermina ao presidente Lebrun

PARIS, 8 (Agencia Nacional, Brasil) — O representante da agencia italiana Stefani nesta capital, annunciou que o presidente Lebrun recebeu ás 20 horas de hontem telegrammas do rei da Belgica e da rainha Guilhermina contando o seu offerecimento de mediação do conflicto europeu.

Os dois despachos foram immediatamente passados ao gabinete, para estudo e prompta resposta.

Morreu ao nascer a proposta de paz

BERLIM, 8 (U. P., agencia norte-americana) — Nos circulos allemães autorizados faz-se notar que o discurso de lord Halifax é considerado em Berlim como uma resposta e rejeição ao offerecimento de mediação belgo-hollandeza. "E' evidente — accrescenta-se — que taes ofertas não causam a menor impressão na Grã Bretanha. A unica esperança que resta é que essa resposta injustificada dê aos neutros algo o que pensar. De qualquer maneira, a creatura da paz parece ter morrido logo ao nascer".

Nos mesmos circulos se expressa a crença de que provavelmente a Allemanha não julgará necessario dar uma resposta official, embora isso não tenha sido confirmado definitivamente.

Declarações da agencia allemã D. N. B.

BERLIM, 8 (Agencia Nacional, Brasil) — Declara a agencia allemã D. N. B. que até agora os circulos officiaes allemães não tomaram posição frente á iniciativa belgo-hollandeza, mas os jornaes nos seus commentarios ao discurso do sr. Halifax, cuja aggressividade procuram fazer resaltar, declaram que essa oração constitue uma resposta negativa ás mensagens dos dois soberanos. Ao mesmo tempo, reservado acolhimento da imprensa franco-britannica aquellas propostas, é interpretada como uma repulsa ao referido plano.

Uma conferencia da maior importancia

BRUXELLAS, 8 (United Press, Agencia norte-americana) — Attribue-se a maior importancia á conferencia desta tarde entre o rei Leopoldo e os ministros Pierlot, Spaak e Denis.

Os circulos officiaes recusam-se terminantemente a revelar a natureza das conversações entre o soberano e seus mais graduados auxiliares.

Sensacional a Competição de Hontem na Piscina do Fluminense

Maria Lenk bateu o record mundial dos 200 metros, nado de peito — Sieglinda Lenk, recordista sul-americana dos 200 metros nado de costa — O Fluminense á vanguarda do torneio com 147 pontos, seguido pelo Flamengo com 89 pontos — Na proxima sexta-feira o proseguimento

A competição levada, hontem a effeito, na piscina do Fluminense foi uma verdadeira apotheose.

Dois records foram superados, sendo que um, o record do mundo, foi batido por Maria Lenk, nos 200 metros nado de peito, com 2'56". O record anterior pertencia á nadadora hollandeza, Jopi Walberg com 2'56"9|10.

Quando o "speaker" annunciou o brilhante feito da nadadora patricia, os assistentes romperam em numerosos applausos, seguindo-se o Hymno Nacional, assistido de pé por todos os presentes.

Sieglinda Lenk, bateu o record sul-americano dos 200 metros de costa com 2'58"2, que pertencia á argentina Helena Tuculet, com 2'58"6.

Na proxima sexta-feira terá inicio a 2ª parte do torneio.

A contagem dos pontos:

	Pontos
1° — Fluminense	147
2 — Flamengo	89
3° — Guanabara	80
4° — Botafogo	25
5° — Tijuca	19
6° — Boqueirão	18
7° — Minas T. C.	13
8° — Vera Cruz	12

Não causou surpresa em Paris

PARIS, 8 (U. P., agencia norte americana) — A intenção do rei Leopoldo da Belgica e da rainha Guilhermina da Hollanda de intervirem em uma mediação de paz não causou grande surpreza nos circulos politicos desta capital. Ninguem acredita que chefes de Estados neutros emprehenderiam semelhante empreza um mez depois do discurso do senhor Hitler, no qual formulava condições de paz que, como é evidente, não são acceitaveis para os paizes occidentaes.

Deve-se recordar aqui que nem os soviets, nem o sennor Mussolini, nem o grupo escandinavo offereceram sua mediação, indubitavelmente porque os estadistas italianos, russos e nordicos se aperceberam que qualquer mediação seria inutil, emquanto os objectivos dos belligerantes estiverem separados entre si por um abysmo tão grande que torna impossivel qualquer entendimento amistoso.

O facto basico, para o qual os observadores francezes chamam, hoje, a attenção é de que o desejo de paz allemão se baseia num acto consumado com respeito tanto á Polonia como á Tchecoslovaquia.

E' assim que a atitude do rei Leopoldo e da rainha Guilhermina é aqui considerada como virtualmente sem esperança, mas não é julgada como acto inamistoso para com as potencias occidentaes. Ambos os soberanos formularam seu offerecimento de mediação, mas sem se identificarem com o ponto de vista de um ou de outro grupo dos belligerantes.

A resposta da França

PARIS, 8 (Havas, agencia franceza) — A' offerta de bons officios feita pela Belgica e a Hollanda, a França respondeu "E' muito cedo ainda!" emquanto a Allemanha declara "E' demasiado tarde!"

Os circulos competentes de Paris consideram com effeito que desde o appello lançado pelo rei Leopoldo e a rainha Guilhermina antes do romper das hostilidades, os unicos factos verificados foram a aggressão allemã a leste, a suppressão da Polonia independente do mappa da Europa e a partilha do territorio polonez entre o Reich e a URSS. A França e a Grã Bretanha, que pegaram em armas para pôr termo á aggressão, não podem agora deter a acção emprehendida antes de alcançarem o resultado visado.

Quanto á attitude allemã, está sendo julgada em Paris como eminentemente tactica. A proposta feita a 28 de agosto pelos soberanos da Belgica e da Hollanda não devia, na opinião dos circulos autorizados, ser repetida a menos que um dos belligerantes o pedisse explicitamente. Não resta portanto duvida de que a iniciativa da nova offerta foi tomada de accordo com passos dados pela Allemanha no fim da semana passada, junto ao governo de Bruxellas. Mas agora que o appello foi lançado pelos dois Estados neutros, o Reich se exime de toda responsabilidade e mostra-se surpreendido.

A França a Grã Bretanha que garantiram a neutralidade da Belgica e da Hollanda comprehendem perfeitamente a situação tragica desses dois paizes ameaçados pelas exigencias do Reich e que mais do que todos os outros paizes neutros soffrem as consequencias da guerra.

Os circulos diplomaticos declaram que a França e a Grã Bretanha reconhecem com muita sympathia as difficuldades em que se encontram a Belgica e a Hollanda, mas, affirmam os mesmos circulos, que as finalidades vizadas pela guerra são de tal natureza que nas circumstancias actuaes a França e a Grã Bretanha não podem de maneira nenhuma reconsiderar a resolução que tomaram nos primeiros dias de setembro.

Não houve ultimatum

BERLIM, 8 (Havas, Agencia franceza) — (Via Bruxellas) — A Agencia Belga communica que interrogado a proposito das informações espelhadas no estrangeiro segundo as quaes a Allemanha teria enviado sabbado ultimo um ultimatum á Belgica, os meios germanicos competentes affirmam não se tratar de um ultimatum.

Satisfação no Vaticano

CIDADE DO VATICANO, 8 (United Press, Agencia norte-americana) — Nos circulos do Vaticano causou uma grande satisfação a "demarche" em favor da paz, iniciada pela rainha Guilhermina e pelo rei Leopoldo III da Belgica.

O Vaticano recebeu informações sobre as negociações dos reis da Belgica e da Hollanda por meio da imprensa, segundo se affirma numa declaração official da Secretaria do Papado, porém, em fontes dignas de credito informa-se que o Summo Pontifice está muita satisfação. Recorda-se a proposito que o Papa Pio XII offereceu, em numerosas occasiões, orações para que a "paz desça sobre o mundo mediante a justiça e a caridade".

Recorda-se tambem que o Santo Padre pediu a todo o mundo, em seus discursos e em sua encyclica, que se offereçam orações para a paz da humanidade e ainda esta manhã, ao receber 2.000 peregrinos italianos, o Summo Pontifice exortou-os a que orassem pela paz.

Commentarios do "National Zeitung"

BERNA, 8 (Havas, Agencia franceza) — Examinando a intervenção da rainha da Hollanda e do rei da Belgica na guerra, o "National Zeitung" escreve:

"Os soberanos podem contar com a acolhida das potencias occidentaes, que certamente prestarão homenagem á nobreza de sua intenção. Mas não ha probabilidades de que a França e a Grã-Bretanha se deixem levar ao processo da mediação sem a previa certeza de que a Allemanha, modificará o seu ponto de vista. E, não se deve tal esperar, a Allemanha jamais discutirá a reconstituição de uma Polonia verdadeiramente independente. Por sua vez, as potencias occidentaes são, de maneira formal alliadas da Polonia e não podem abandonal-a sem perder o seu prestigio de grandes potencias.

"A mediação, por mais bem intencionada que seja, não pode cobrir o abysmo que existe entre esses pontos de vista. Além disso, o discurso de Lord Halifax mostra que os inglezes não vêm a possibilidade de negociar com os allemães em torno da mesma mesa de negociações".

Uma informação de Stockolmo do o jornal traz a supposição de que, deante da acção belgo-hollandeza, os russos se esforçarão para coroar de exito muito rapidamente os seus projectos no Baltico.